Вестник

6+

mokupchino.ru

МУНИЦИПАЛЬНОГО ОБРАЗОВАНИЯ «КУПЧИНО» №57, 14 декабря 2017

В Центральной районной библиотеке имени А.П. Чехова с успехом прошла праздничная программа «Пряничная страна», организованная коллективом библиотеки и Молодежным советом муниципального образования Купчино

стр. 4

КУЛЬТУРНАЯ СРЕДА

О работе библиотеки имени Чехова рассказывает директор Централизованной библиотечной системы Фрунзенского района Наталья Павловна Глухова

стр. 6–7

ПРОГРАММА

телевизионных передач с 18 по 24 декабря

стр. 10–23

ВАЖНО

В нашем городе стартовал проект «Школа парламентаризма», второе заседание которого провел депутат МС МО «Купчино» Александр Маликов

стр. 2

СОБЫТИЯ

21 декабря КДЦ «Чайка» приглашает детей на бесплатный просмотр лучших мультфильмов

стр. 8

Молодежь учится грамотно и профессионально управлять страной

В Санкт-Петербурге в ноябре был дан старт проекту «Школа парламентаризма», основной задачей которого является знакомство слушателей с системой государственного строя России от муниципального образования до Совета Федерации и деятельности министерств.

«Школа парламентаризма» — это федеральный образовательно-политический проект, направленный на интеграцию молодежи в политическую деятельность и создание благоприятных условий для формирования кадрового резерва органов государственной власти. Сейчас он реализуется в более чем 35 регионах России.

В нашем городе в отборе приняли участие более 600 соискателей, но только 100 лучших из них получили место в «Школе парламентаризма». Стоит отметить, что в рамках занятий слушатели получают возможность не только прямого общения с депутатами муниципальных образований, Законодательного Собрания Санкт-Петербурга и Государственной Думы, но и участвовать в реальных практических занятиях.

«Школа парламентаризма» — это уникальный формат общения, объединяющий ценные лекции от лучших спикеров до практики с заслуженными тренерами и фасилитаторами. В рамках проекта проводятся обучающие мастер-классы по ораторскому мастерству, личному брендингу, способам взаимодействия с электоратом в социальных сетях, а также политические дебаты.

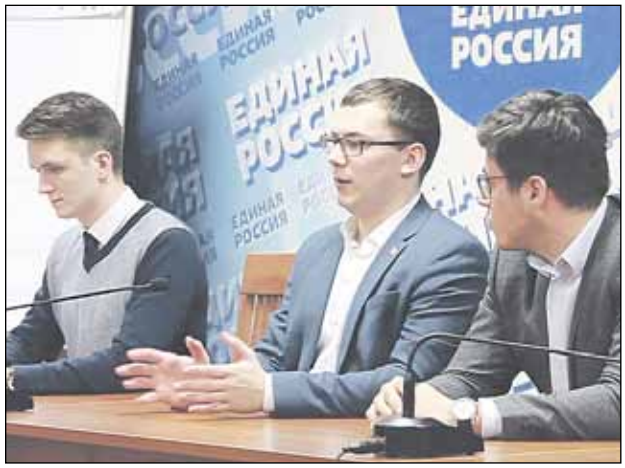

30 ноября состоялось второе занятие в рамках «Школы парламентаризма» по теме «Будущие лидеры муниципалитета», которое провел Александр Сергеевич Маликов, депутат Муниципального Совета муниципального образования Купчино, руководитель аппарата федерального координатора ВОО «Молодая Гвардия Единой России» по СЗФО.

Все участники — а это около 100 человек — были разделены на пять команд, каждая из них получила задание по подготовке проекта социально-политической направленности. Слушатели обсудили такие темы, как «Функции муниципального совета»; «Основные функции муниципальной власти»; «Формирование бюджета муниципального образования»; «Портрет муниципального депутата»; «Моя история предвыборной кампании. Работа с электоратом» и другие.

«Этот проект — действительно прекрасная школа для молодежи, для всех тех, кто решился попробовать реализовать себя на политической арене, — отметил в интервью нашей газете Александр Маликов. — Получив в нашей школе необходимые знания, юноши и девушки смогут грамотно разбираться в том, как устроена государственная система в Российской Федерации; четко представлять себе полномочия депутатов каждого из уровней законодательной власти; понимать, как устроено их взаимодействие с органами власти исполнительной; приобрести качества политических деятелей. Уверен, что среди участников проекта мы увидим много будущих кандидатов на муниципальных выборах, которые пройдут в 2019 году. Пока же есть время для приобретения необходимых знаний и опыта».

Марина ПЕТРОВА

Успехи нашей молодежи на фестивале профессионального мастерства

Учащиеся Центра творчества и образования Фрунзенского района с успехом выступили на III Открытом региональном чемпионате «Молодые профессионалы», который проходил в конгрессно-выставочном комплексе «Экспофорум».

В рамках III Открытого регионального чемпионата «Молодые профессионалы» (WorldSkills Russia) проходил также городской конкурс профессионального мастерства «Шаг в профессию». Организатором мероприятий был Комитет по образованию Санкт-Петербурга. Напомним, что в 2015 году председателем правительства России Дмитрием Медведевым было подписано распоряжение «О популяризации рабочих и инженерных профессий». В число утвержденных мероприятий включен и проект JuniorSkills.

В нашей стране этот праздник профессионального мастерства уже успел зарекомендовать себя как зрелищное, масштабное, значимое для России событие, которое способствует повышению престижа рабочих профессий, мотивирует молодежь на достижение профессиональных успехов.

В чемпионате приняли участие студенты профессиональных образовательных организаций, молодые представители рабочих специальностей в возрасте от 16 до 22 лет в 42 компетенциях и юниоры до 16 лет в 16 компетенциях. Число участников чемпионата составило 388 человек, экспертов — 465 человек.

В компетенции «Флордизайн» руководителем конкурса и главным экспертом стали педагоги Центра творчества и образования Фрунзенского района: методист, педагог студии флористики «Соавтор — природа» Елена Ивановна Мячина и педагог образцового детского коллектива — студии флористического дизайна «Вдохновение» Алла Ивановна Егорова.

Церемония награждения победителей и призеров чемпионата «Молодые профессионалы» и Городского конкурса профессионального мастерства «Шаг в профессию» состоялась во Дворце культуры милиции им. Дзержинского. Все победители и призеры получили дипломы и наградные медали.

Поздравляем учащихся Центра творчества и образования Фрунзенского района, ставших призерами.

- В III Открытом региональном чемпионате «Молодые профессионалы» (WorldSkills Russia) II место в компетенции «Парикмахерское искусство» заняла Валерия Барадовская (студия «Мир красоты», педагог — Наталья Николаевна Шахно).
- В Городском конкурсе профессионального мастерства «Шаг в профессию» призерами стали несколько учащихся ЦТиО Фрунзенского района.

II место в компетенции «Флористический дизайн» заняла Анна Удалова (студия флористического дизайна «Вдохновение», педагог — Алла Ивановна Егорова).

Карина Мазанцева и Шагане Гасанова заняли вторые места в компетенции «Визажист-стилист». В этой же компетенции третьи места заняли Мария Крылова и Стефания Михеева. Все — студия «Мир красоты», педагог — Наталья Николаевна Шахно.

Желаем нашим ученикам дальнейших успехов!

Алёна СМИРНОВА,
педагог-организатор ЦТиО

Увлекательное путешествие в «Пряничную страну»

С большим успехом и размахом прошла в библиотеке имени А.П. Чехова праздничная программа «Пряничная страна» в рамках III Петербургского фестиваля «Мир пряника». Организаторами проекта стали Центральная библиотека им. А.П. Чехова и Молодежный совет МО «Купчино».

На входе гостей приглашали к участию в викторине «Мир пряника», где им предлагалось ответить на вопросы по истории создания этого старинного лакомста.

Центральным событием программы стал концерт «Русский самовар» — настоящий фейерверк русской народной музыки в исполнении юных музыкантов — учащихся Санкт-Петербургского музыкального лицея. Ребята блестяще играли на таких музыкальных инструментах, как домбра, балалайка, гусли, баян, аккордеон.

Самые юные посетители библиотеки смогли принять участие в мастер-классе «Русские узоры» в технике прямой декупаж, который провела активный волонтер многих мероприятий и представитель Молодежного совета МО «Купчино» Анастасия Игнатьева. Детишки от души радовались, когда у них получались чудесные узоры в русском стиле на деревянных дощечках, приводившие всех гостей праздника в восторг.

В исполнении певицы Надежды Пановой (меццо-сопрано) прозвучали русские народные песни. В концерте «И песне русской в душе найдется место» она исполняла их со своими учениками и коллегами в сопровождении рояля и баяна.

Зрители веселились и пели вместе с артистами. Все получили огромное удовольствие. В завершении праздника состоялось награждение победителей викторины и общее чаепитие с дегустацией различных сортов пряников.

Марина ПЕТРОВА
Фото Ирины КАПИТОНОВОЙ

Город готовится к ЧМ-2018 по футболу

В Санкт-Петербурге, на Литейном пр., 26, открылся центр регистрации и выдачи паспортов болельщиков (FAN ID) чемпионата мира по футболу FIFA 2018 года.

Торжественное мероприятие открыл вице-губернатор Владимир Кириллов, возглавляющий городской штаб по подготовке к проведению в 2018 году чемпионата мира по футболу, который пройдет, в том числе, и в нашем городе.

Оформление паспорта болельщика является обязательным требованием для посещения матчей чемпионата мира по футболу 2018 года.

Для получения паспорта болельщика после покупки билета необходимо заполнить анкету на сайте www.fan-id.ru или пройти процедуру регистрации в центре выдачи паспорта болельщика.

Паспорт болельщика является именным, оформляется бесплатно один раз на все матчи ЧМ-2018 и представляет собой заламинированный бланк.

Муниципальный Совет МО «Купчино» от всей души поздравляет с юбилеем жителей нашего округа:

С 85-летием!
Нину Ефимовну ГАВРИЛОВУ,
Людмилу Николаевну ЛЕВЩАНОВУ,
Валентину Павловну КОНДРАТЬЕВУ,
Анну Васильевну КОЖЕМЯТЧЕНКО.

С 80-летием!
Тамару Николаевну МАТВЕЕВУ.

Желаем вам здоровья, счастья и мирного неба над головой!

График приема депутатов Муниципального Совета муниципального образования МО «Купчино»

СПб, ул. Будапештская, дом 19, корпус 1, 2-й этаж

Ф.И.О.	Время приема	
Избирательный округ №216		
Баранов Дмитрий Евгеньевич	Второй вторник	16.00—18.00
Гапанович Антонина Леонидовна	Последний вторник	14.00—16.00
Кузнецов Владимир Алексеевич	Третий четверг	16.00—18.00
Фомина Елена Васильевна	Вторник, четверг	16.00—18.00
Яровой Александр Степанович	Первая и третья среда	14.00—16.00
Избирательный округ №217		
Логинов Евгений Игоревич	Первая и третья среда	16.00—18.00
Мерзлякова Мария Геннадьевна	Третья среда	18.00—20.00
Свиридов Анатолий Валерьевич	Первая пятница	16.00—17.00
Середа Елена Валентиновна	Последний четверг	17.00—18.00
Смехов Александр Евгеньевич	Третий четверг	16.00—18.00
Избирательный округ №218		
Ерёмина Светлана Николаевна	Первый четн. вторник	11.30—13.30
Маликов Александр Сергеевич	Первый понедельник	16.00—18.00
Мельникова Инна Васильевна	Вторая среда	16.00—18.00
Соколов Вячеслав Юрьевич	Вторая среда	16.00—17.00
Черепанов Михаил Сергеевич	Каждый четверг	16.00—18.00
Избирательный округ №219		
Борзанова Марина Валентиновна	Каждый вторник	17.00—18.00
Иванова Елена Владимировна	Вторая среда	18.30—19.30
Коротких Анастасия Валерьевна	Первый вторник	16.00—18.00
Куракин Максим Александрович	Вторая среда	16.00—18.00
Трубицын Юрий Николаевич	Каждый четверг	16.00—18.00
Часы приема Главы муниципального образования «Купчино»		
Черепанов Михаил Сергеевич	Каждый четверг	16.00–18.00

График приема граждан структурными подразделениями Местной администрации

СПб, ул. Бухарестская, дом 43

И.о. Главы Местной администрации		
Батанов Сергей Валентинович	Вторник, четверг	10.00–12.00
Заместитель Главы Местной администрации		
Орлова Алена Сергеевна	Вторник, четверг	14.00—16.00
Общий отдел		
Михайлова Ольга Алексеевна	Вторник Четверг	12.00–13.00 14.00–15.00
Отдел благоустройства		
Степовая Виктория Викторовна	Вторник, четверг	14.00–16.00
Отдела опеки и попечительства (ул. Будапештская, дом 19, корпус 1)		
Лунина Жанна Юрьевна	Понедельник Четверг	15.00–17.00 10.00–12.00

Библиотека имени Чехова — хранилище петербургской культуры

В следующем году Центральной районной библиотеке им. А.П. Чехова исполнятся 75 лет. Уже давно она перестала быть тихим и чинным храмом книги и вышла за пределы только этой функции, она стала культурно-образовательным центром нашего района, в который приходят люди самого разного возраста и интересов. О том, как и чем живет сегодня Центральная библиотека Фрунзенского района, мы беседуем с директором Санкт-Петербургского государственного бюджетного учреждения «Централизованная библиотечная система Фрунзенского района» Натальей Павловной ГЛУХОВОЙ.

«Наша библиотека — одна из старейших в районе, — говорит Наталья Глухова. — Если быть точным, то ей уже более 75 лет. Она была образована в 1926 году и находилась где-то на территории Центрального района. Данные о точном месте, к сожалению, не сохранились. Зато известно, что она была одной из первых, заново открывшихся в еще блокадном Ленинграде. А дату, когда начали описывать сохранившийся фонд, — 3 мая 1943 года, принято считать днем рождения нашей библиотеки. Хотя для читателей она начала работать только в октябре того военного года. Известно и место ее нахождения — на улице Правды. В конце 1970-х годов, когда начал застраиваться район Купчино, под нее было выделено специальное здание на улице Димитрова, д. 9. А в начале 1990-х годов мы переехали еще раз, уже на улицу Турку, дом 11, кор. 1».

Справка: В 20-е годы прошлого века фонд библиотеки формировался из частных коллекций. Поэтому до сих пор в ЦРБ им. А.П. Чехова хранятся уникальные антикварные издания художественной литературы: толковый словарь Граната, энциклопедия Брокгауза и Эфрона, издание Брэма с факсимиле частных библиотек. Даже в 1943 году с учетом военных потерь ее фонд составлял более 5000 книг, а сегодня он насчитывает около 137 000 экземпляров книг и 75 наименований периодических изданий.

«Третье» место для всей семьи

«В 1977 году, получив статус Центральной библиотеки Фрунзенского района, мы стали культурным, информационным и досуговым центром, — продолжает Наталья Павловна. — И по сей день, в первую очередь, мы занимаемся просветительской деятельностью. Но поскольку в районе нет музеев, концертных залов, театров, мы взяли на себя еще и культурно-досуговую функцию. Этим занимаются все библиотеки района, и мы стараемся выстроить свои культурные мероприятия таким образом, чтобы люди могли выбирать, куда им пойти по субботам и по воскресеньям».

Многое делалось и продолжает делаться благодаря самой Наталье Глуховой. Она пришла в библиотеку в 2008 году администратором и почти сразу стала инициатором проведения конкурса «Самый лучший читатель», который сейчас проводится на уровне района, среди всех существующих библиотек. С ее легкой руки в библиотеке им А.П. Чехова был создан и до сих по работает «Дискуссионный клуб». Инициативная и креативная Наталья Глухова через непродолжительное время стала помощником заместителя директора по PR, потом заместителем директора по организационной работе, заместителем директора и, наконец, полгода назад возглавила Централизованную библиотечную систему района.

С учетом специфики «спального» района, библиотеке имени Чехова во многом приходилось быть пионером.

«Первый бесплатный интернет и Wi-Fi в библиотечной системе города появился именно у нас. Мы первыми смогли организовать в нашей библиотеке виртуальный музей, убедив руководство Русского музея в том, что такой информационно-образовательные центр

необходим не только в других регионах страны, но и в отдаленных от центра районах Санкт-Петербурга, — говорит Наталья Глухова. — По сути, наша задача состоит в том, чтобы сделать библиотеку своеобразным "третьим" любимым местом после дома и работы (или учебы), где вся семья смогла бы с пользой проводить досуг».

При библиотеке работает клуб «Точка опоры», театральная студия, студия индийского танца, класс вокала, который ведет сотрудник библиотеки и оперная певица Светлана Александровна Оршанская. Сюда, на старом, но добротном рояле, приобретенном еще в советское время, приходят заниматься ученики расположенной неподалеку музыкальной школы, студенты творческих вузов. Почти каждый месяц здесь проходят интересные выставки. Например, совсем недавно завершила работу экспозиция уникальных фотографий из Фонда исторической фотографии им. Карла Буллы.

Большой популярностью пользуется лекторий, где выступают филологи, историки, краеведы. Удивительные лекции о писателях и их произведениях, которые читает преподаватель филологического факультета Педагогического университета имени Герцена Марина Львовна Смусина, собирают столько слушателей, что в концертный зал приходится приносить дополнительные стулья. А каждое воскресенье здание на улице Турку превращается в концертный зал, где проходит по два концерта в день.

Поиграл в квест — захотел прочитать книгу

Ежемесячно здесь проводится «День семейного» отдыха», где для каждого члена семьи придумываются свои конкурсы или квесты.

«В конечном итоге, все наши мероприятия подводятся к тому, чтобы разбудить интерес к книге», — поясняет Наталья Глухова. И сотрудникам библиотеки это удается. По словам директора, за последние несколько лет читательский абонемент значительно вырос. Причем люди предпочитают именно бумажные книги, хотя в библиотеке есть и электронные: например, можно пользоваться электронным фондом Президентской библиотеки.

«Это удивительно, но наши читатели готовы даже ждать понравившуюся книгу, — рассказывает Наталья Глухова. — Уже несколько лет библиотечная система Петербурга устроена так, что читателям выдается единый читательский билет, действительный по всему городу. Получив такой билет в ближайшей к дому библиотеке, можно спокойно им пользоваться в любой библиотеке города, за исключением Российской национальной. Если в наших фондах нет нужного издания, мы заказываем ее, и дальше читатель выбирает сам — получить ее там, где она есть, или подождать, пока ее привезут к нам».

Конечно, особое внимание сотрудники библиотеки уделяют детям — своим будущим читателям. Основные мероприятия — лекции, встречи, занятия, да и основной поток посетителей приходится на вторую половину дня, а первая отдана детям.

«Мой старший сын стал читателем библиотек в три года, — рассказывает Наталья Глухова. — А дочка — в полгода, я даже помню, что мы взяли тогда книжку "Собачка Соня" и детские книжки-раскладки».

«У нас есть целая программа работы с детскими садами и школами района, — поясняет директор. — Малыши, начиная со средних групп детского сада и младших классов школы, приходят сюда на экскурсии, знакомятся с библиотекой, узнают, как она устроена и зачем нужна. Иногда старшеклассники после лекций, проводят с малышами мастер-классы. А старшее поколение мы обучаем работе на компьютере. Наша задача сделать библиотеку общественным местом в самом широком смысле этого слова, хранилищем не только книг и знаний, но и культуры, в первую очередь, петербургской».

Ксения КИРИЛЛОВА
Фотографии предоставлены ЦБС Фрунзенского района

Лучшие мультфильмы для детей — бесплатно

21 декабря в 13.00 киноцентр «Чайка» приглашает оценить программу лучшей российской короткометражной анимации для детей. Общественный кинопоказ для маленьких петербуржцев состоится в нашей стране уже в четвертый раз в рамках всероссийской акции «День короткометражного кино».

Программу короткометражной анимации составят 14 мультфильмов, большая часть которых создана молодыми режиссерами киностудии «Союзмультфильм». В детскую кинопрограмму вошли сразу три анимационные истории, включенные в лонг-лист главной отечественной кинопремии «Золотой орел»: «Бельчонок и санки», «Два трамвая», «Яблочки-пятки», сочетающие современные достижения искусства анимации и лучшие традиции отечественной мультипликации.

Именно в этот день, 21 декабря, мир отмечает Международный день короткометражного кино. Общественные показы в формате Всероссийской акции в этот день пройдут в 50 регионах России.

Посещение бесплатное. Ждем вас по адресу: Купчинская ул., д. 1/5, киноцентр «Чайка».

Марина МАЛЕЕВА

Новые краски любимых мелодий

В начале декабря в Белом зале Дворца детского (юношеского) творчества Фрунзенского района состоялся концерт образцового коллектива оркестра гармоник «Новые краски любимых мелодий».

Сегодня в концертном составе оркестра около 30 человек, в репертуаре — произведения народной, классической, эстрадной и современной музыки. Оркестр — лауреат различных международных конкурсов, неоднократно выступал во Франции, Германии, Италии, Чехии, Норвегии. Руководителем коллектива является талантливый музыкант и педагог, заслуженный работник культуры РФ Владимир Сергеевич Ильенков.

Многие произведения, прозвучавшие в программе предновогоднего концерта образцового коллектива, раскрылись слушателям по новому благодаря тому, что сольные партии исполняли приглашенные музыканты, выпускники Санкт-Петербургской консерватории, лауреаты международных и всероссийских конкурсов, солисты известных оркестров города.

Ольга ФЕДОТОВА, заведующая музыкальным отделом ДДЮТ

В Ленинградском зоопарке поселилась Снежинка

Губернатор Георгий Полтавченко и глава Якутии Егор Борисов 6 декабря приняли участие в церемонии передачи белого медвежонка Хаарчааны из якутского зоопарка Орто-Дойду в Ленинградский зоопарк. Событие состоялось в рамках Дней Республики Саха (Якутия) в Санкт-Петербурге.

Егор Борисов передал губернатору сертификат, подтверждающий, что медвежонок Хаарчаана (в переводе с якутского — Снежинка) ведет свою родословную от белых медведей Ленинградского зоопарка.

Георгий Полтавченко поблагодарил главу Якутии и работников зоопарка Орто-Дойду. «Это красивое и доброе событие. Уверен, что этот замечательный пушистый подарок станет символом дружбы между Петербургом и Якутией», — сказал губернатор.

СПРАВКА

Хаарчаана родилась 30 ноября 2016 года в зоопарке Орто-Дойду (Якутия) у пары белых медведей Ломоносова и Колыманы. Ломоносов — сын белой медведицы Услады, которая и сейчас живет в Ленинградском зоопарке

В Петербурге открылся мультимедийно-исторический парк

10 декабря открылся музейно-выставочный комплекс — исторический парк «Россия — моя история». В церемонии открытия приняли участие губернатор Георгий Полтавченко, полномочный представитель президента РФ в СЗФО Николай Цуканов, председатель Законодательного Собрания Вячеслав Макаров, митрополит Санкт-Петербургский и Ладожский Варсонофий, председатель Патриаршего совета по культуре епископ Егорьевский Тихон.

«В нашем городе огромное количество музеев, но этот центр, я уверен, будет одним из самых посещаемых, потому что здесь есть возможность получить ответ на очень важный вопрос “Что такое Россия?”» — сказал губернатор.

«Сегодня эта удивительная экспозиция дает возможность узнать не только сухие цифры и факты, но и каждому лично прикоснуться к великой и славной истории нашей страны, к судьбе ее жителей. Она позволяет еще раз осознать, насколько мы богаты своей историей, насколько мы богаты памятью предков, и насколько велика и светла будущая дорога нашей страны», — подчеркнул Георгий Полтавченко.

Губернатор поблагодарил Патриарший совет по культуре, по чьей инициативе был создан этот исторический парк, компанию «Газпром», которая профинансировала закупку мультимедийного оборудования и строителей, которые быстро и качественно возвели здание.

* * *

Общая площадь исторического парка — 15 000 кв. метров. Музей, кинотеатр, лектории и открытое пространство составляют мультимедийный комплекс, в котором при помощи современных технологий представлена история России с древнейших времен.

В музее в настоящее время расположены четыре мультимедийных экспозиции: «Рюриковичи», «Романовы», «1914–1945: От великих потрясений к Великой Победе» и «От победы в Великой Отечественной войне до 2017 года», а также отдельная выставка, посвященная истории Санкт-Петербурга.

Мультимедийно-исторический парк «Россия — моя история»: Бассейная ул., 32а. До 1 апреля 2018 года вход на экспозиции бесплатный.

ПОНЕДЕЛЬНИК, 18 декабря

№57
14 декабря 2017

ПЕРВЫЙ КАНАЛ

5.00 Телеканал Доброе утро
9.00, 3.00 Новости
9.15, 4.25 Контрольная закупка
9.50 Жить здорово! (12+)
10.55, 3.25 Модный приговор
12.00, 15.00 Новости с субтитрами
12.15, 17.00, 2.15, 3.05 Время покажет (16+)
15.15 Давай поженимся! (16+)
16.00, 1.15 Мужское / Женское (16+)
18.00 Вечерние новости с субтитрами
18.45 На самом деле (16+)
19.50 Пусть говорят (16+)
21.00 Время
21.30 Т/с ПРЕМЬЕРА. «СЕРЕБРЯНЫЙ БОР» (16+)
23.30 Вечерний Ургант (16+)
0.00 Познер (16+)
1.00 Ночные новости

РОССИЯ 1

5.00, 9.15 Утро России
9.00, 11.00, 14.00, 17.00, 20.00, 20.45 Вести
9.55 О самом главном (12+)
11.40 Вести. Местное время
12.00 Судьба человека с Борисом Корчевниковым (12+)
13.00, 19.00 60 минут (12+)
14.40, 17.40 Вести. Местное время. Санкт-Петербург
15.00 Т/с «МОРОЗОВА» (12+)
18.00 Андрей Малахов. Прямой эфир (16+)
21.00 Т/с «ТАЙНЫ СЛЕДСТВИЯ-17» (12+)
23.15 Вечер с Владимиром Соловьёвым (12+)
1.50 Т/с «ФАМИЛЬНЫЕ ЦЕННОСТИ» (12+)

ТВ ЦЕНТР

6.00 Настроение
8.00 Х/ф «СЛУЧАЙ В ТАЙГЕ» (12+)
9.45 Х/ф «ТЕНЬ У ПИРСА»
11.30, 14.30, 19.40, 22.00 События
11.50 Постскриптум с Алексеем Пушковым (16+)
12.55 В центре событий с Анной Прохоровой (16+)
13.55 Городское собрание (12+)
14.50 Город новостей
15.05 Х/ф «ЖЕНСКАЯ ЛОГИКА-2» (12+)
17.05 Естественный отбор (12+)
17.55 Х/ф «ЗАЛОЖНИЦА» (12+)
20.00 Петровка, 38 (16+)
20.20 Право голоса (16+)
22.30 Герои нашего времени. Спецрепортаж (16+)
23.05 Д/ф «Без обмана. Чёрный-чёрный хлеб» (16+)
0.00 События. 25-й час
0.35 Право знать! (16+)
2.05 Х/ф «КАЗАК» (16+)
3.55 Т/с «ИНСПЕКТОР ЛЬЮИС» (12+)

НТВ

4.00 Профилактика на канале с 4.00 до 13.20
13.00, 16.00, 19.00 Сегодня
13.25 Обзор. Чрезвычайное происшествие
14.00, 16.30 Место встречи
16.15, 19.20 Сегодня в Санкт-Петербурге
17.00 Т/с «МЕНТОВСКИЕ ВОЙНЫ» (16+)
19.40 Т/с «ЛЕНИНГРАД 46» (16+)
23.45 Итоги дня
0.15 Поздняков (16+)
0.25 Д/ф «Живая Россия» (12+)
1.25 Д/ф «Муслим Магомаев. Возвращение» (16+)
2.25 Т/с «ХОЖДЕНИЕ ПО МУКАМ» (0+)
4.00 Т/с «БРАЧНЫЙ КОНТРАКТ» (16+)

РОССИЯ К

6.30, 7.00, 7.30, 8.00, 10.00, 19.30, 0.00 Новости культуры
6.35 Легенды мирового кино
7.05 Д/с «Пешком...»
7.35, 21.10 Правила жизни
8.05, 22.50 Т/с «АББАТСТВО ДАУНТОН»
9.15 Мхатчики. Театр времен Олега Ефремова
9.45 Д/ф «Образы воды»
10.15, 18.05 Наблюдатель
11.10, 0.40 XX век
12.20 Мы - грамотеи!
13.00 Белая студия
13.40 Д/с «Куклы»
14.20, 2.45 Цвет времени
14.30 Д/с «На этой неделе... 100 лет назад. Нефронтовые заметки»
15.00 Новости культуры С-Пб
15.10 Фестиваль Москва встречает друзей
16.30 Пятое измерение
17.00 Агора
19.00 Уроки русского. Чтения
19.45 Главная роль
20.05 Д/ф «Тайны королевского замка Шамбор»
20.55 Спокойной ночи, малыши!
21.40 Сати. Нескучная классика
22.20 Д/с «Дворцы взорвать и уходить...»
0.15 Мастерская архитектуры с Андреем Черниховым
1.40 Денис Кожухин, Василий Петренко и Государственный академический симфонический оркестр России имени Е. Ф. Светланова. Произведения Л. Бернстайна, Ф. Листа, П. Чайковского

ДОМАШНИЙ

6.30, 5.30 Джейми: обед за 30 минут (16+)
7.30, 18.00, 23.40, 5.10 6 кадров (16+)
8.00 По делам несовершеннолетних (16+)
11.00 Давай разведёмся! (16+)
14.00 Тест на отцовство (16+)
16.00 Д/с «Понять. Простить» (16+)
17.05, 18.05, 20.50 Т/с «САМАРА» (16+)
19.00 Т/с «ЛАСТОЧКИНО ГНЕЗДО» (16+)
22.40, 4.10 Свадебный размер (16+)
0.30 Т/с «ПОЗДНЕЕ РАСКАЯНИЕ» (16+)

ТНТ

7.00, 7.30, 8.00, 8.30, 6.00, 6.30 ТНТ. Best (16+)
9.00 Дом-2. Lite (16+)
11.00, 23.00 Дом-2. Остров любви (16+)
12.00 Танцы (16+)
14.00, 14.30, 15.00, 15.30, 16.00, 16.30, 17.00, 17.30, 18.00, 18.30 Т/с «УНИВЕР» (16+)
19.00, 19.30 Т/с «УЛИЦА» (16+)
20.00, 20.30 Т/с «ОЛЬГА» (16+)
21.00 Где логика? (16+)
22.00, 22.30 Т/с «АДАПТАЦИЯ» (16+)
0.00 Дом-2. После заката (16+)
1.00 Такое кино (16+)
1.30 Х/ф «МГНОВЕНИЯ НЬЮ-ЙОРКА» (12+)
3.20 Х/ф «ОБЕЩАТЬ - НЕ ЗНАЧИТ ЖЕНИТЬСЯ» (16+)

СТС

6.00 М/с «Смешарики» (0+)
6.35 М/с «Приключения Кота в сапогах» (6+)
7.25 М/ф «Лови волну!» (16+)
9.00, 22.45 Шоу Уральских пельменей (16+)
9.45 Х/ф «ЛЫСЫЙ НЯНЬКА. СПЕЦЗАДАНИЕ» (0+)
11.35 Успех (16+)
13.30 Т/с «ВОСЬМИДЕСЯТЫЕ» (16+)
15.00 Т/с «ОТЕЛЬ «ЭЛЕОН» (16+)
19.00 Т/с ПРЕМЬЕРА! «ОТЕЛЬ «ЭЛЕОН» (16+)
20.00 Т/с ПРЕМЬЕРА! «ПСИХОЛОГИНИ» (16+)
21.00 Х/ф «ХЭНКОК» (16+)
23.30 Кино в деталях (18+)
0.30 Т/с «ЭТО ЛЮБОВЬ» (16+)
1.30 Х/ф «АРТУР И МИНИПУТЫ» (0+)
3.25 Х/ф «ПРИВИДЕНИЕ» (16+)
5.50 Музыка на СТС (16+)

ТВ-3

6.00 М/ф «Мультфильмы» (0+)
9.30, 10.00, 17.35, 18.10 Д/с «Слепая» (12+)

10.30, 11.00, 16.00, 16.30, 17.00 Д/с «Гадалка» (12+)
11.30, 12.30 Не ври мне! (12+)
13.30 Д/с «Охотники за привидениями. Битва за Москву» (16+)
14.00 Сверхъестественный отбор (16+)
15.00 Мистические истории (16+)
18.40, 19.30, 20.30 Т/с «КАСЛ» (12+)
21.15, 22.15 Т/с «КОСТИ» (12+)
23.00 Х/ф «ХРАБРОЕ СЕРДЦЕ» (16+)
2.30, 3.15, 4.15, 5.00 Т/с «ОСТАТЬСЯ В ЖИВЫХ» (16+)

ЗВЕЗДА

6.00 Сегодня утром
8.00, 9.15, 10.05, 13.15, 14.05 Т/с «КАМЕНСКАЯ» (16+)
9.00, 13.00, 18.00, 23.00 Новости дня
10.00, 14.00 Военные новости
17.35 Д/с «Москва фронту» (12+)
18.40 Д/с «Легенды госбезопасности» (16+)
19.35 Д/с «Теория заговора» (12+)
20.20 Специальный репортаж (12+)
20.45 Д/с «Загадки века с Сергеем Медведевым» (12+)
21.35 Особая статья (12+)
23.15 Звезда на Звезде с Александром Стриженовым (6+)
0.00 Х/ф «НА ВОЙНЕ КАК НА ВОЙНЕ» (12+)
1.50 Х/ф «ОДИН ШАНС ИЗ ТЫСЯЧИ» (12+)
3.25 Х/ф «БЕЗ СРОКА ДАВНОСТИ» (12+)
5.20 Д/с «Освобождение» (12+)

ПЯТЫЙ КАНАЛ

5.00, 9.00, 13.00, 22.00 Известия
5.10, 8.00, 8.45 Х/ф «ОСВОБОЖДЕНИЕ» (12+)
7.00, 7.45 Информационный выпуск (12+)
7.10, 7.55 Прогноз погоды (6+)
7.15 Регион (12+)
9.25, 10.20, 11.10, 12.05, 2.25, 3.20, 4.05 Т/с «СОЛДАТЫ-12» (16+)
13.25, 14.20, 15.15 Д/с «Страх в твоем доме» (16+)
16.05, 16.45, 17.25 Т/с «ДЕТЕКТИВЫ» (16+)
18.00, 18.45, 19.35, 20.25, 21.15, 22.30 Т/с «СЛЕД» (16+)
23.15 Т/с «АКВАТОРИЯ» (16+)
0.05 Известия. Итоговый выпуск
0.35 Х/ф «МУЖИКИ!..» (12+)

РЕН ТВ

5.00, 9.00 Военная тайна с Игорем Прокопенко (16+)
6.00, 11.00 Документальный проект (16+)
7.00 С бодрым утром! (16+)
8.30, 12.30, 16.30, 19.30, 23.00 Новости (16+)
12.00, 16.05, 19.00 Информационная программа 112 (16+)
13.00 Х/ф «ПЕРЛ-ХАРБОР» (16+)
17.00 Тайны Чапман (16+)
18.00 Самые шокирующие гипотезы (16+)
20.00 Х/ф «СКВОЗНЫЕ РАНЕНИЯ» (16+)
22.00 Водить по-русски (16+)
23.25 Загадки человечества с Олегом Шишкиным (16+)
0.30 Х/ф «ЭФФЕКТ БАБОЧКИ» (16+)
2.30 Х/ф «НОКДАУН» (16+)

МАТЧ ТВ

6.30 Лучшее в спорте (12+)
7.00, 7.25, 8.55, 9.40, 11.05, 12.05, 14.40, 16.00, 21.25 Новости
7.05 Бешеная сушка. Дневник (12+)
7.30, 12.10, 16.05, 0.55 Все на Матч!
9.00 Дзюдо. Турнир серии Мастерс. Трансляция из Санкт-Петербурга (16+)
9.45 Специальный репортаж (12+)
10.05, 1.35 Биатлон. Кубок мира. Масс-старт. Женщины. Трансляция из Франции (0+)
11.10, 2.35 Биатлон. Кубок мира. Масс-старт. Мужчины. Трансляция из Франции (0+)
12.40 Смешанные единоборства. Bellator. М. МакДональд - П. Лигьер. Трансляция из Великобритании (16+)
14.45, 5.05 Профессиональный бокс. Всемирная Суперсерия. 1/4 финала. А. Усик - М. Хук. Трансляция из Германии (16+)
16.35 Профессиональный бокс. А. Поветкин - К. Хаммер. Бой за титул чемпиона WBO International в супертяжёлом весе. Трансляция из Екатеринбурга (16+)
18.25 Континентальный вечер
18.55 Хоккей. Ак Барс (Казань) - Салават Юлаев (Уфа). КХЛ. Прямая трансляция
21.30 Тотальный футбол
22.30 Английская Премьер-лига. Тележурнал (12+)
22.55 Футбол. Эвертон - Суонси. Чемпионат Англии. Прямая трансляция
3.30 Д/ф «Большие амбиции» (16+)
6.15 Д/с «Вся правда про...» (12+)

САНКТ-ПЕТЕРБУРГ

6.00 Х/ф «СКАЗКИ... СКАЗКИ... СКАЗКИ СТАРОГО АРБАТА» (12+)
8.00, 9.05 Хорошее Утро
9.00, 11.00, 13.00, 15.00, 18.00 Новости
10.05 Х/ф «ЧУЧЕЛО» (12+)
13.15, 15.15, 22.30, 2.50 Новости спорта
13.30, 18.30 Время Суток
14.00 Промышленный клуб (12+)
14.30 Пора на теннис (6+)
15.20 М/с «Зигби знает всё» (0+)
16.10 Папа, мама, я - спортивная семья (0+)
17.15 Полезная консультация
18.20 Бизнес-Петербург
19.00 Районы. Кварталы (6+)
19.15 Д/ф «Алексей Герман: львиное сердце» (12+)
19.45 Малые родины большого Петербурга (6+)
20.00 Х/ф «АДМИРАЛЪ» (16+)
22.00, 2.25 Новости. Итоги дня
22.35, 3.00 Вектор успеха (12+)
22.45 Культурная эволюция (16+)
23.00, 3.10 Степень защиты с Еленой Болдышевой (16+)
23.10 Такой футбол (6+)
0.20 Х/ф «НИКАКИХ ДРУГИХ ЖЕЛАНИЙ» (16+)
3.20 Т/с «ПРИНЦЕССА И НИЩИЙ» (16+)

ОТР ОБЩЕСТВЕННОЕ ТЕЛЕВИДЕНИЕ РОССИИ

5.05, 10.05, 21.05 Прав!Да? (12+)
6.00, 12.05, 15.20, 22.00 Большая страна. Региональный акцент (12+)
6.50, 12.45, 14.45 Активная среда (12+)
7.00 Д/ф «По следам русских сказок и легенд. Мимо острова» (12+)
7.30, 14.05, 1.05 Календарь (12+)
8.10 ОТРажение недели
8.50 Занимательная наука. Светлая голова (12+)
9.05, 16.05, 22.40 Т/с «ХРАНИМЫЕ СУДЬБОЙ» (12+)
10.00, 11.00, 12.00, 13.00, 14.00, 15.00 Новости
11.05 Д/с «Человечество. История всех нас» (12+)
13.15 Культурный обмен с Сергеем Николаевичем (12+)
17.00, 1.45 ОТРажение (12+)
23.30 Истинная роль (12+)
0.00 Д/с «Гербы России» (12+)
0.15 Большая наука (12+)

ПЕРВЫЙ КАНАЛ

5.00 Телеканал Доброе утро
9.00, 3.00 Новости
9.15, 4.25 Контрольная закупка
9.50 Жить здорово! (12+)
10.55, 2.25, 3.05 Модный приговор
12.00, 15.00 Новости с субтитрами
12.15, 17.00, 1.25 Время покажет (16+)
15.15, 3.35 Давай поженимся! (16+)
16.00, 0.30 Мужское / Женское (16+)
18.00 Вечерние новости с субтитрами
18.45 На самом деле (16+)
19.50 Пусть говорят (16+)
21.00 Время
21.35 Т/с ПРЕМЬЕРА. «СЕРЕБРЯНЫЙ БОР» (16+)
23.40 Вечерний Ургант (16+)
0.15 Ночные новости

РОССИЯ 1

5.00, 9.15 Утро России
5.07, 5.35, 6.07, 6.35, 7.07, 7.35, 8.07, 8.35, 11.40, 14.40, 17.40 Вести. Местное время. Санкт-Петербург
9.00, 11.00, 14.00, 17.00, 20.00, 20.45 Вести
9.55 О самом главном (12+)
12.00 Судьба человека с Борисом Корчевниковым (12+)
13.00, 19.00 60 минут (12+)
15.00 Т/с «ПОЛИЦЕЙСКИЙ УЧАСТОК» (12+)
18.00 Андрей Малахов. Прямой эфир (16+)
21.00 Т/с «ТАЙНЫ СЛЕДСТВИЯ-17» (12+)
23.15 Вечер с Владимиром Соловьёвым (12+)
1.50 Т/с «ФАМИЛЬНЫЕ ЦЕННОСТИ» (12+)

ТВ ЦЕНТР

6.00 Настроение
8.10 Доктор И... (16+)
8.45 Х/ф «ТРЕМБИТА» (6+)
10.35 Д/ф «Ольга Аросева. Другая жизнь пани Моники» (12+)
11.30, 14.30, 19.40, 22.00 События
11.50 Т/с «ГРАНЧЕСТЕР» (16+)
13.40 Мой герой (12+)
14.50 Город новостей
15.05 Х/ф «ЖЕНСКАЯ ЛОГИКА-3» (12+)
17.05 Естественный отбор (12+)
17.55 Х/ф «ЗАЛОЖНИЦА» (12+)
20.00 Петровка, 38 (16+)
20.20 Право голоса (16+)
22.30 Осторожно, мошенники! (16+)
23.05 Д/ф «Удар властью. Григорий Явлинский» (16+)
0.00 События. 25-й час
0.35 Д/с «Дикие деньги» (16+)
1.25 Д/ф «Отравленные сигары и ракеты на Кубе» (12+)
2.15 Х/ф «МУСОРЩИК» (12+)
4.10 Т/с «ИНСПЕКТОР ЛЬЮИС» (12+)

НТВ

5.00, 6.05 Т/с «ХВОСТ» (16+)
6.00, 10.00, 13.00, 16.00, 19.00 Сегодня
7.00 Деловое утро НТВ (12+)
9.00, 10.25 Т/с «ВОЗВРАЩЕНИЕ МУХТАРА» (16+)
11.20 Т/с «ПОДОЗРЕВАЮТСЯ ВСЕ» (16+)
12.00 Т/с «СВИДЕТЕЛИ» (16+)
13.25 Обзор. Чрезвычайное происшествие
14.00, 16.30 Место встречи
16.15, 19.20 Сегодня в Санкт-Петербурге
17.00 Т/с «МЕНТОВСКИЕ ВОЙНЫ» (16+)
19.40 Т/с «ЛЕНИНГРАД 46» (16+)
23.45 Итоги дня
0.15 Идея на миллион (12+)
1.35 Квартирный вопрос (0+)
2.40 Т/с «ХОЖДЕНИЕ ПО МУКАМ» (0+)
4.00 Т/с «БРАЧНЫЙ КОНТРАКТ» (16+)

РОССИЯ К

6.30, 7.00, 7.30, 8.00, 10.00, 19.30, 0.00 Новости культуры
6.35 Легенды мирового кино
7.05, 2.25 Д/ф «Святитель Николай. Чтоб печаль превратилась в радость»
7.35, 21.10 Правила жизни
8.05, 22.50 Т/с «АББАТСТВО ДАУНТОН»
8.55 Д/ф «Колокольная профессия. Звонари»
9.15 Мхатчики. Театр времен Олега Ефремова
9.40, 19.45 Главная роль
10.15, 18.05 Наблюдатель
11.10, 1.25 Д/ф «Н. С. Хрущев в Америке»
12.20 Мастерская архитектуры с Андреем Черниховым
12.50 Сати. Нескучная классика
13.35 Д/ф «Тайны королевского замка Шамбор»
14.30, 22.20 Д/с «Дворцы взорвать и уходить...»
15.00 Новости культуры С-Пб
15.10 Юбилейный концерт Владимира Спивакова
17.20 2 Верник 2
19.00, 0.15 Уроки русского
20.05 Д/ф «Карл Великий»
20.55 Спокойной ночи, малыши!
21.40 Искусственный отбор
23.45 Pro memoria
0.45 Тем временем с Александром Архангельским

ДОМАШНИЙ

6.30, 6.00 Джейми: обед за 30 минут (16+)
7.30, 18.00, 23.40 6 кадров (16+)
8.00 По делам несовершеннолетних (16+)
11.00 Давай разведёмся! (16+)
14.00 Тест на отцовство (16+)
16.00 Д/с «Понять. Простить» (16+)
17.05, 18.05, 20.50 Т/с «САМАРА» (16+)
19.00 Т/с «ЛАСТОЧКИНО ГНЕЗДО» (16+)
22.40 Свадебный размер (16+)
0.30 Т/с «ПОЗДНЕЕ РАСКАЯНИЕ» (16+)
4.00 Х/ф «ОТ ТЮРЬМЫ И ОТ СУМЫ...» (16+)

ТНТ

7.00, 7.30, 8.00, 8.30, 6.00, 6.30 ТНТ. Best (16+)
9.00 Дом-2. Lite (16+)
10.30 Дом-2. Остров любви (16+)
12.00, 12.30, 13.00, 13.30, 14.00 Т/с «САШАТАНЯ» (16+)
14.30, 15.00, 15.30, 16.00, 16.30, 17.00, 17.30, 18.00, 18.30 Т/с «УНИВЕР» (16+)
19.00, 19.30 Т/с «УЛИЦА» (16+)
20.00, 20.30 Т/с «ОЛЬГА» (16+)
21.00 Импровизация (16+)
22.00, 22.30 Т/с «АДАПТАЦИЯ» (16+)
23.00 Дом-2. Город любви (16+)
0.00 Дом-2. После заката (16+)
1.00 Х/ф «ПОХИТИТЕЛИ ТЕЛ» (16+)
2.55 Х/ф «ПОДРОСТКИ КАК ПОДРОСТКИ» (16+)
4.55 Comedy Woman (16+)

СТС

6.00 М/ф «Мультфильмы» (6+)
7.25 М/с «Три кота» (0+)
7.40 М/с «Команда Турбо» (0+)
8.05 М/с «Семейка Крудс. Начало» (6+)
9.00 Уральские пельмени (16+)
9.30, 23.25 Шоу Уральских пельменей (16+)
10.45 Х/ф «ХЭНКОК» (16+)
12.30 Т/с «ДВА ОТЦА И ДВА СЫНА» (16+)
13.30 Т/с «ВОСЬМИДЕСЯТЫЕ» (16+)
15.00 Т/с «ОТЕЛЬ «ЭЛЕОН» (16+)
17.00 Т/с «ВОРОНИНЫ» (16+)
19.00 Т/с ПРЕМЬЕРА! «ОТЕЛЬ «ЭЛЕОН» (16+)
20.00 Т/с ПРЕМЬЕРА! «ПСИХОЛОГИНИ» (16+)
21.00 Х/ф «ЗВЁЗДНЫЙ ПУТЬ» (16+)
0.30 Т/с «ЭТО ЛЮБОВЬ» (16+)
1.30 Х/ф «СРЕДЬ БЕЛА ДНЯ» (16+)

3.15 Х/ф «АРТУР И ВОЙНА ДВУХ МИРОВ» (0+)
5.05 Т/с «ОСТОРОЖНО, ДЕТИ!» (16+)
5.35 Музыка на СТС (16+)

ТВ-3

6.00 М/ф «Мультфильмы» (0+)
9.30, 10.00, 17.35, 18.10 Д/с «Слепая» (12+)
10.30, 11.00, 16.00, 16.30, 17.00 Д/с «Гадалка» (12+)
11.30, 12.30 Не ври мне! (12+)
13.30 Д/с «Охотники за привидениями. Битва за Москву» (16+)
14.00 Сверхъестественный отбор (16+)
15.00 Мистические истории (16+)
18.40, 19.30, 20.30 Т/с «КАСЛ» (12+)
21.15, 22.15 Т/с «КОСТИ» (12+)
23.00 Х/ф «ПЛОТЬ И КРОВЬ» (16+)
1.30, 2.30, 3.15, 4.15, 5.00 Т/с «ГРИММ» (16+)

ЗВЕЗДА

6.00 Сегодня утром
8.00, 9.15, 10.05, 12.45, 13.15, 14.05 Т/с «СМЕРТЬ ШПИОНАМ!» (16+)
9.00, 13.00, 18.00, 23.00 Новости дня
10.00, 14.00 Военные новости
17.25 Д/ф «99 лет Департаменту военной контрразведки ФСБ России» (12+)
18.40 Д/с «Легенды госбезопасности» (16+)
19.35 Легенды армии с Александром Маршалом (12+)
20.20 Д/с «Теория заговора» (12+)
20.45 Улика из прошлого (16+)
21.35 Особая статья (12+)
23.15 Звезда на Звезде с Александром Стриженовым (6+)
0.00 Х/ф «КОДОВОЕ НАЗВАНИЕ «ЮЖНЫЙ ГРОМ» (12+)
2.40 Х/ф «ЧЕРНЫЙ ОКЕАН» (16+)
4.15 Х/ф «ПРИЗНАТЬ ВИНОВНЫМ» (12+)

ПЯТЫЙ КАНАЛ

5.00, 9.00, 13.00, 22.00 Известия
5.10, 8.00 Х/ф «ОСВОБОЖДЕНИЕ» (12+)
7.00, 7.45 Информационный выпуск (12+)
7.10, 7.55 Прогноз погоды (6+)
7.15 Атмосфера (12+)
9.25, 10.20, 11.10, 12.05, 2.35, 3.25, 4.10 Т/с «СОЛДАТЫ-12» (16+)
13.25, 14.20, 15.15 Д/с «Страх в твоем доме» (16+)
16.05, 16.45, 17.25 Т/с «ДЕТЕКТИВЫ» (16+)
18.00, 18.45, 19.40, 20.20, 21.10, 22.30 Т/с «СЛЕД» (16+)
23.15 Т/с «АКВАТОРИЯ» (16+)
0.05 Известия. Итоговый выпуск
0.35 Х/ф «ЗДРАВСТВУЙТЕ ВАМ!» (16+)

РЕН ТВ

5.00, 6.00, 11.00 Документальный проект (16+)
7.00 С бодрым утром! (16+)
8.30, 12.30, 16.30, 19.30, 23.00 Новости (16+)
9.00 Военная тайна с Игорем Прокопенко (16+)
12.00, 16.00, 19.00 Информационная программа 112 (16+)
13.00, 23.25 Загадки человечества с Олегом Шишкиным (16+)
14.00 Х/ф «СКВОЗНЫЕ РАНЕНИЯ» (16+)
17.00 Тайны Чапман (16+)
18.00, 3.20 Самые шокирующие гипотезы (16+)
20.00 Х/ф «АВАРИЯ» (16+)
21.50 Водить по-русски (16+)
0.30 Х/ф «ВОЗВРАЩЕНИЕ СУПЕРМЕНА» (12+)
4.20 Территория заблуждений с Игорем Прокопенко (16+)

МАТЧ ТВ

6.30 Лучшее в спорте (12+)
7.00, 8.55, 11.55, 14.55, 17.00, 21.25 Новости
7.05, 12.00, 15.00, 17.05, 21.30, 0.40 Все на Матч!
9.00 Тотальный футбол (12+)
10.00 Д/с «1+1» (12+)
10.45, 1.20 Смешанные единоборства. Fight Nights. А. Матмуратов - Е. Игнатьев. Трансляция из Омска (16+)
12.25 Д/ф «Успеть за одну ночь» (16+)
12.55 Смешанные единоборства. UFC. Трансляция из Канады (16+)
15.45, 4.15 Профессиональный бокс. Всемирная Суперсерия. 1/4 финала. Э. Сколгунд - К. Смит. Трансляция из Великобритании (16+)
17.45 Д/ф «Хоккейный клуб «Спартак». 70 лет легендарной истории» (12+)
18.25 Континентальный вечер
18.55 Хоккей. Локомотив (Ярославль) - Спартак (Москва). КХЛ. Прямая трансляция
22.10 Д/с «Утомлённые славой» (16+)
22.40 Футбол. Шальке - Кёльн. Кубок Германии. 1/8 финала. Прямая трансляция
2.35 Х/ф «РЕКВИЕМ ПО ТЯЖЕЛОВЕСУ» (16+)
5.30 Д/ф «Мир глазами Лэнса» (16+)

САНКТ-ПЕТЕРБУРГ

6.00, 7.00, 9.00, 11.00, 13.00, 15.00, 18.00 Новости
6.10 Д/с «Патагония: от Буэнос-Айреса до мыса Баиа» (0+)
7.35, 22.35, 4.05 Вектор успеха (12+)
7.45, 22.45 Культурная эволюция (16+)
8.00, 9.05 Хорошее Утро
10.05 Х/ф «ДЕТИ ДОРОГИ» (0+)
12.25 М/ф «Когда зажигаются елки» (0+)
12.45 Д/с «Послушаем вместе» (12+)
13.15, 15.15, 22.30, 4.00 Новости спорта
13.30, 18.30 Время Суток
14.00 Окно в кино (16+)
14.30 Во всеоружии (6+)
14.45 Телезнайки (6+)
15.20 М/ф «Снежные приключения Солана и Людвига» (6+)
16.45, 18.40 М/ф «Мультфильмы» (6+)
17.15 Полезная консультация
18.20 Бизнес-Петербург
19.00 Улица Правды
20.00 Х/ф «АДМИРАЛЪ» (16+)
22.00, 3.35 Новости. Итоги дня
23.05 Без прокатов (6+)
23.35 Х/ф «ЗДРАВСТВУЙТЕ, Я ВАША ТЕТЯ!» (16+)
1.35 Т/с «ПРИНЦЕССА И НИЩИЙ» (16+)
4.15 Такой футбол (6+)
5.15 Д/ф «Петербург. Декорация для жизни» (12+)
5.45 Д/с «Миллион вопросов о природе» (6+)

ОТР ОБЩЕСТВЕННОЕ ТЕЛЕВИДЕНИЕ РОССИИ

5.05, 10.05, 21.05 Прав!Да? (12+)
6.00, 12.05, 15.20, 22.00 Большая страна. Возможности (12+)
6.50, 12.45, 14.45 Активная среда (12+)
7.00 Д/ф «По следам русских сказок и легенд. Дорога к царству» (12+)
7.30, 14.05, 1.05 Календарь (12+)
8.15 Культурный обмен с Сергеем Николаевичем (12+)
9.05, 16.05, 22.40 Т/с «ХРАНИМЫЕ СУДЬБОЙ» (12+)
10.00, 11.00, 12.00, 13.00, 14.00, 15.00 Новости
11.05 Д/с «Человечество. История всех нас» (12+)
13.15, 23.30 Истинная роль (12+)
13.45, 0.00 Д/с «Гербы России» (12+)
17.00, 1.45 ОТРажение (12+)
0.15 Большая наука (12+)

ПЕРВЫЙ КАНАЛ

5.00 Телеканал Доброе утро
9.00, 3.00 Новости
9.15, 4.25 Контрольная закупка
9.50 Жить здорово! (12+)
10.55, 2.25, 3.05 Модный приговор
12.00, 15.00 Новости с субтитрами
12.15, 17.00, 1.25 Время покажет (16+)
15.15, 3.35 Давай поженимся! (16+)
16.00, 0.30 Мужское / Женское (16+)
18.00 Вечерние новости с субтитрами
18.45 На самом деле (16+)
19.50 Пусть говорят (16+)
21.00 Время
21.35 Т/с ПРЕМЬЕРА. «СЕРЕБРЯНЫЙ БОР» (16+)
23.40 Вечерний Ургант (16+)
0.15 Ночные новости

РОССИЯ 1

5.00, 9.15 Утро России
5.07, 5.35, 6.07, 6.35, 7.07, 7.35, 8.07, 8.35, 11.40, 14.40, 17.40 Вести. Местное время. Санкт-Петербург
9.00, 11.00, 14.00, 17.00, 20.00, 20.45 Вести
9.55 О самом главном (12+)
12.00 Судьба человека с Борисом Корчевниковым (12+)
13.00, 19.00 60 минут (12+)
15.00 Т/с «ПОЛИЦЕЙСКИЙ УЧАСТОК» (12+)
18.00 Андрей Малахов. Прямой эфир (16+)
21.00 Т/с «ТАЙНЫ СЛЕДСТВИЯ-17» (12+)
23.15 Вечер с Владимиром Соловьёвым (12+)
1.50 Т/с «ФАМИЛЬНЫЕ ЦЕННОСТИ» (12+)

ТВ ЦЕНТР

6.00 Настроение
8.05 Доктор И... (16+)
8.40 Х/ф «КАРЬЕРА ДИМЫ ГОРИНА»
10.35 Д/ф «Изношенное сердце Александра Демьяненко» (12+)
11.30, 14.30, 19.40, 22.00 События
11.50 Т/с «ГРАНЧЕСТЕР» (16+)
13.40 Мой герой (12+)
14.50 Город новостей
15.05 Х/ф «ЖЕНСКАЯ ЛОГИКА-4» (12+)
17.05 Естественный отбор (12+)
17.55 Х/ф «КОВЧЕГ МАРКА» (12+)
20.00 Петровка, 38 (16+)
20.20 Право голоса (16+)
22.30 Линия защиты (16+)
23.05 Хроники московского быта. Позорная родня (12+)
0.00 События. 25-й час
0.35 Д/ф «Удар властью. Надежда Савченко» (16+)
1.25 Д/ф «Шпион в темных очках» (12+)
2.15 Х/ф «СХВАТКА В ПУРГЕ» (12+)
3.55 Т/с «ИНСПЕКТОР ЛЬЮИС» (12+)

НТВ

5.00, 6.05 Т/с «ХВОСТ» (16+)
6.00, 10.00, 13.00, 16.00, 19.00 Сегодня
7.00 Деловое утро НТВ (12+)
9.00, 10.25 Т/с «ВОЗВРАЩЕНИЕ МУХТАРА» (16+)
11.20 Т/с «ПОДОЗРЕВАЮТСЯ ВСЕ» (16+)
12.00 Т/с «СВИДЕТЕЛИ» (16+)
13.25 Обзор. Чрезвычайное происшествие
14.00, 16.30 Место встречи
16.15, 19.20 Сегодня в Санкт-Петербурге
17.00 Т/с «МЕНТОВСКИЕ ВОЙНЫ» (16+)
19.40 Т/с «ЛЕНИНГРАД 46» (16+)
23.45 Итоги дня
0.15 Идея на миллион (12+)
1.35 Дачный ответ (0+)
2.40 Т/с «ХОЖДЕНИЕ ПО МУКАМ» (0+)
4.00 Т/с «БРАЧНЫЙ КОНТРАКТ» (16+)

РОССИЯ К

6.30, 7.00, 7.30, 8.00, 10.00, 19.30, 0.00 Новости культуры
6.35 Легенды мирового кино
7.05 Д/с «Пешком...»
7.35, 21.10 Правила жизни
8.05, 22.50 Т/с «АББАТСТВО ДАУНТОН»
8.55 Д/ф «Колокольная профессия. Литейщики»
9.15 Мхатчики. Театр времен Олега Ефремова
9.40, 19.45 Главная роль
10.15, 18.05 Наблюдатель
11.10, 0.45 XX век
12.20 Гений
12.55 Искусственный отбор
13.35, 20.05 Д/ф «Карл Великий»
14.30, 22.20 Д/с «Дворцы взорвать и уходить...»
15.00 Новости культуры С-Пб
15.10 Избранные хоры а капелла. Владимир Спиваков и Академический Большой хор Мастера хорового пения
16.00 Россия, любовь моя!
16.30 Д/ф «Слепой герой. Любовь Отто Вайдта»
19.00, 0.15 Уроки русского
20.55 Спокойной ночи, малыши!
21.40 Абсолютный слух
23.45 Цвет времени
1.55 Фредерик Кемпф. Концерт в Большом зале Московской консерватории
2.50 Д/ф «Арман Жан дю Плесси де Ришелье»

ДОМАШНИЙ

6.30, 6.00 Жить вкусно с Джейми Оливером (16+)
7.30, 18.00, 23.35 6 кадров (16+)
8.00 По делам несовершеннолетних (16+)
11.00 Давай разведёмся! (16+)
14.00 Тест на отцовство (16+)
16.00 Д/с «Понять. Простить» (16+)
17.05, 18.05 Т/с «САМАРА» (16+)
19.00 Т/с «ЛАСТОЧКИНО ГНЕЗДО» (16+)
22.35 Свадебный размер (16+)
0.30 Т/с «ПОЗДНЕЕ РАСКАЯНИЕ» (16+)
4.00 Х/ф «ЧЁРНОЕ ПЛАТЬЕ» (16+)

ТНТ

7.00, 7.30, 8.00, 8.30, 6.00, 6.30 ТНТ. Best (16+)
9.00 Дом-2. Lite (16+)
11.00 Дом-2. Остров любви (16+)
12.00, 12.30, 13.00, 13.30, 14.00 Т/с «САШАТАНЯ» (16+)
14.30, 15.00, 15.30, 16.00, 16.30, 17.00, 17.30, 18.00, 18.30 Т/с «УНИВЕР» (16+)
19.00, 19.30 Т/с «УЛИЦА» (16+)
20.00, 20.30 Т/с «ОЛЬГА» (16+)
21.00 Однажды в России (16+)
22.00, 22.30 Т/с «АДАПТАЦИЯ» (16+)
23.00 Дом-2. Город любви (16+)
0.00 Дом-2. После заката (16+)
1.00 Х/ф «ОСТИН ПАУЭРС: ШПИОН, КОТОРЫЙ МЕНЯ СОБЛАЗНИЛ» (18+)
3.00 Х/ф «ПРИДУРКИ ИЗ ХАЗЗАРДА: НАЧАЛО» (16+)
5.00 Comedy Woman (16+)

СТС

6.00 М/с «Смешарики» (0+)
6.40 М/с «Новаторы» (6+)
7.00, 7.40 М/с «Команда Турбо» (0+)
7.25 М/с «Три кота» (0+)
8.05 М/с «Семейка Крудс. Начало» (6+)
9.00, 23.30 Шоу Уральских пельменей (16+)
10.05 Х/ф «ЗВЁЗДНЫЙ ПУТЬ» (16+)
12.30 Т/с «ДВА ОТЦА И ДВА СЫНА» (16+)
13.30 Т/с «ВОСЬМИДЕСЯТЫЕ» (16+)
15.00 Т/с «ОТЕЛЬ «ЭЛЕОН» (16+)
17.00 Т/с «ВОРОНИНЫ» (16+)
19.00 Т/с ПРЕМЬЕРА! «ОТЕЛЬ «ЭЛЕОН» (16+)
20.00 Т/с ПРЕМЬЕРА! «ПСИХОЛОГИНИ» (16+)
21.00 Х/ф «СТАРТРЕК. ВОЗМЕЗДИЕ» (12+)

0.30 Т/с «ЭТО ЛЮБОВЬ» (16+)
1.30 Х/ф «АРТУР И ВОЙНА ДВУХ МИРОВ» (0+)
3.20 Х/ф «АРТУР И МЕСТЬ УРДАЛАКА» (12+)
5.05 Т/с «ОСТОРОЖНО, ДЕТИ!» (16+)
5.35 Музыка на СТС (16+)

ТВ-3

6.00 М/ф «Мультфильмы» (0+)
9.30, 10.00, 17.35, 18.10 Д/с «Слепая» (12+)
10.30, 11.00, 16.00, 16.30, 17.00 Д/с «Гадалка» (12+)
11.30, 12.30 Не ври мне! (12+)
13.30 Д/с «Охотники за привидениями. Битва за Москву» (16+)
14.00 Сверхъестественный отбор (16+)
15.00 Мистические истории (16+)
18.40, 19.30, 20.30 Т/с «КАСЛ» (12+)
21.15, 22.15 Т/с «КОСТИ» (12+)
23.00 Х/ф «ГОТИКА» (16+)
1.00, 1.45, 2.45 Т/с «C.S.I. МЕСТО ПРЕСТУПЛЕНИЯ» (16+)
4.15, 5.15 Д/с «Тайные знаки» (12+)

ЗВЕЗДА

6.00 Сегодня утром
8.00, 9.15, 10.05, 12.45, 13.15, 14.05 Т/с «СМЕРТЬ ШПИОНАМ. КРЫМ» (16+)
9.00, 13.00, 18.00, 23.00 Новости дня
10.00, 14.00 Военные новости
17.25 Д/с «ВМФ СССР. Хроника Победы» (12+)
18.40 Д/с «Легенды госбезопасности» (16+)
19.35 Последний день (12+)
20.20 Специальный репортаж (12+)
20.45 Д/с «Секретная папка» (12+)
21.35 Процесс (12+)
23.15 Звезда на Звезде с Александром Стриженовым (6+)
0.00 Т/с «КОЛЬЕ ШАРЛОТТЫ»
4.10 Х/ф «БЕЗ ПРАВА НА ОШИБКУ» (12+)

ПЯТЫЙ КАНАЛ

5.00, 9.00, 13.00, 22.00 Известия
5.10 Х/ф «ОСВОБОЖДЕНИЕ» (12+)
6.25, 8.00, 8.05, 9.25, 10.20, 11.10, 12.05 Т/с «СОЛДАТЫ-12» (16+)
7.00, 7.45 Информационный выпуск (12+)
7.10, 7.55 Прогноз погоды (6+)
7.15 Сделано в области (12+)
7.25 Ленинградское время (12+)
13.25, 14.20, 15.15, 0.35, 1.25, 2.20, 3.15, 4.05 Д/с «Страх в твоем доме» (16+)
16.05, 16.45, 17.25 Т/с «ДЕТЕКТИВЫ» (16+)
18.00, 18.45, 19.35, 20.20, 21.10, 22.30 Т/с «СЛЕД» (16+)
23.15 Т/с «АКВАТОРИЯ» (16+)
0.05 Известия. Итоговый выпуск

РЕН ТВ

5.00, 9.00, 4.50 Территория заблуждений с Игорем Прокопенко (16+)
6.00, 11.00 Документальный проект (16+)
7.00 С бодрым утром! (16+)
8.30, 12.30, 16.30, 19.30, 23.00 Новости (16+)
12.00, 15.55, 19.00 Информационная программа 112 (16+)
13.00, 23.25 Загадки человечества с Олегом Шишкиным (16+)
14.00 Х/ф «АВАРИЯ» (16+)
17.00, 3.50 Тайны Чапман (16+)
18.00, 2.50 Самые шокирующие гипотезы (16+)
20.00 Х/ф «В ЛОВУШКЕ ВРЕМЕНИ» (16+)
22.10 Смотреть всем! (16+)
0.30 Х/ф «V» ЗНАЧИТ ВЕНДЕТТА» (16+)

МАТЧ ТВ

6.30 Лучшее в спорте (12+)
7.00, 7.25, 8.55, 11.40, 14.40, 17.25, 19.15, 21.55 Новости
7.05 Бешеная сушка. Дневник (12+)
7.30, 14.45, 17.30, 19.20, 0.40 Все на Матч!
9.00 Команда на прокачку (12+)
10.00 Смешанные единоборства. Fight Nights. В. Минаков - Т. Джонсон. Трансляция из Москвы (16+)
11.45 Х/ф «НЕПОБЕДИМЫЙ МЭННИ ПАКЬЯО» (16+)
13.40, 5.30 Профессиональный бокс. Всемирная Суперсерия. 1/4 финала. Д. Кудряшов - Ю. Дортикос. Трансляция из США (16+)
15.25 Волейбол. Локомотив (Россия) - Скра (Польша). Лига чемпионов. Мужчины. Прямая трансляция
18.00 Смешанные единоборства. Наши в UFC. 2017 год (16+)
19.55 Баскетбол. Химки (Россия) - Анадолу Эфес (Турция). Евролига. Мужчины. Прямая трансляция
22.00 Все на футбол!
22.40 Футбол. Бавария - Боруссия (Дортмунд). Кубок Германии. 1/8 финала. Прямая трансляция
1.10 Баскетбол. Олимпиакос (Греция) - ЦСКА (Россия). Евролига. Мужчины (0+)
3.10 Волейбол. Шомон (Франция) - Динамо (Россия). Лига чемпионов. Мужчины (0+)
5.10 Десятка! (16+)

САНКТ-ПЕТЕРБУРГ

6.00, 7.00, 9.00, 11.00, 13.00, 15.00, 18.00 Новости
6.10 Д/с «Патагония: от Камаронес до горы Дарвина» (0+)
7.35, 22.35, 5.00 Вектор успеха (12+)
7.45, 22.45 Культурная эволюция (16+)
8.00, 9.05 Хорошее Утро
10.05 Х/ф «МУЖЧИНА В МОЕЙ ГОЛОВЕ» (16+)
12.45 Д/с «Послушаем вместе» (12+)
13.15, 15.15, 22.30, 4.50 Новости спорта
13.30, 18.30 Время Суток
14.00 Улица Правды (16+)
15.20 Х/ф «РУДИН» (12+)
17.15 Полезная консультация
18.20 Бизнес-Петербург
19.00 Д/ф «Хореография: Мариус Петипа» (0+)
20.00 Х/ф «АДМИРАЛЪ» (16+)
22.00, 4.25 Новости. Итоги дня
23.00, 5.10 Степень защиты с Еленой Болдышевой (16+)
23.10 Т/с «20-Е ДЕКАБРЯ» (16+)
5.20 Д/ф «Алексей Герман: львиное сердце» (12+)

ОТР ОБЩЕСТВЕННОЕ ТЕЛЕВИДЕНИЕ РОССИИ

5.05, 10.05, 21.05 Прав!Да? (12+)
6.00, 12.05, 15.20, 22.00 Большая страна. Общество (12+)
6.50, 12.45, 14.45 Активная среда (12+)
7.00 Д/ф «По следам русских сказок и легенд. Баба-Яга» (12+)
7.30, 14.05, 1.05 Календарь (12+)
8.10 За дело! (12+)
9.05, 16.05, 22.40 Т/с «ХРАНИМЫЕ СУДЬБОЙ» (12+)
10.00, 11.00, 12.00, 13.00, 14.00, 15.00 Новости
11.05 Д/ф «Алексей Баландин. Последние слова» (12+)
11.45, 13.45, 0.00 Д/с «Гербы России» (12+)
13.15, 23.30 Истинная роль (12+)
17.00, 1.45 ОТРажение (12+)
0.15 Большая наука (12+)

ПЕРВЫЙ КАНАЛ

5.00 Телеканал Доброе утро
9.00, 3.00 Новости
9.15, 4.25 Контрольная закупка
9.50 Жить здорово! (12+)
10.55, 3.25 Модный приговор
12.00, 15.00 Новости с субтитрами
12.15, 17.00, 2.20, 3.05 Время покажет (16+)
15.15 Давай поженимся! (16+)
16.00, 1.25 Мужское / Женское (16+)
18.00 Вечерние новости с субтитрами
18.45 На самом деле (16+)
19.50 Пусть говорят (16+)
21.00 Время
21.35 Т/с ПРЕМЬЕРА. «СЕРЕБРЯНЫЙ БОР» (16+)
23.40 Вечерний Ургант (16+)
0.15 Ночные новости
0.30 На ночь глядя (16+)

РОССИЯ 1

5.00, 9.15 Утро России
5.07, 5.35, 6.07, 6.35, 7.07, 7.35, 8.07, 8.35, 11.40, 14.40, 17.40 Вести. Местное время. Санкт-Петербург
9.00, 11.00, 14.00, 17.00, 20.00, 20.45 Вести
9.55 О самом главном (12+)
12.00 Судьба человека с Борисом Корчевниковым (12+)
13.00, 19.00 60 минут (12+)
15.00 Т/с «ПОЛИЦЕЙСКИЙ УЧАСТОК» (12+)
18.00 Андрей Малахов. Прямой эфир (16+)
21.00 Т/с «ТАЙНЫ СЛЕДСТВИЯ-17» (12+)
23.15 Вечер с Владимиром Соловьёвым (12+)
1.50 Т/с «ФАМИЛЬНЫЕ ЦЕННОСТИ» (12+)

ТВ ЦЕНТР

6.00 Настроение
8.00 Доктор И... (16+)
8.35 Х/ф «ДЕЛО БЫЛО В ПЕНЬКОВЕ» (12+)
10.30 Д/ф «Вячеслав Шалевич. Любовь немолодого человека» (12+)
11.30, 14.30, 19.40, 22.00 События
11.50 Т/с «ГРАНЧЕСТЕР» (16+)
13.40 Мой герой (12+)
14.50 Город новостей
15.05 Х/ф «ЖЕНСКАЯ ЛОГИКА-5» (16+)
17.05 Естественный отбор (12+)
17.55 Х/ф «КОВЧЕГ МАРКА» (12+)
20.00 Петровка, 38 (16+)
20.20 Право голоса (16+)
22.30 Д/с «Обложка» (16+)
23.05 Д/ф «Любовь на съёмочной площадке» (12+)
0.00 События. 25-й час
0.35 Д/ф «90-е. Сердце Ельцина» (16+)
1.25 Д/ф «Истерика в особо крупных масштабах» (12+)
2.20 Х/ф «МАШКИН ДОМ» (12+)
5.15 Смех с доставкой на дом (12+)

НТВ

5.00, 6.05 Т/с «ХВОСТ» (16+)
6.00, 10.00, 13.00, 16.00, 19.00 Сегодня
7.00 Деловое утро НТВ (12+)
9.00, 10.25 Т/с «ВОЗВРАЩЕНИЕ МУХТАРА» (16+)
11.20 Т/с «ПОДОЗРЕВАЮТСЯ ВСЕ» (16+)
12.00 Т/с «СВИДЕТЕЛИ» (16+)
13.25 Обзор. Чрезвычайное происшествие
14.00, 16.30 Место встречи
16.15, 19.20 Сегодня в Санкт-Петербурге
17.00 Т/с «МЕНТОВСКИЕ ВОЙНЫ» (16+)
19.40 Т/с «ЛЕНИНГРАД 46» (16+)
23.45 Итоги дня
0.15 Идея на миллион (12+)
1.40 Д/с «Живые легенды» (12+)
2.35 Т/с «ХОЖДЕНИЕ ПО МУКАМ» (0+)
4.00 Т/с «БРАЧНЫЙ КОНТРАКТ» (16+)

РОССИЯ К

6.30, 7.00, 7.30, 8.00, 10.00, 19.30, 0.00 Новости культуры
6.35 Легенды мирового кино
7.05 Д/с «Пешком...»
7.35, 21.10 Правила жизни
8.05, 22.50 Т/с «АББАТСТВО ДАУНТОН»
9.15 Мхатчики. Театр времен Олега Ефремова
9.40, 19.45 Главная роль
10.15, 18.05 Наблюдатель
11.10, 0.45 XX век
12.10 Игра в бисер с Игорем Волгиным
12.55 Абсолютный слух
13.35, 20.05 Д/ф «Карл Великий»
14.30, 22.20 Д/с «Дворцы взорвать и уходить...»
15.00 Новости культуры С-Пб
15.10 Ксения Раппопорт, Евгений Миронов, Владимир Спиваков в концерте Признание в любви
16.45 Петербургские встречи
17.15 Линия жизни
19.00, 0.15 Уроки русского
20.55 Спокойной ночи, малыши!
21.40 Энигма
1.40 Цвет времени
1.50 Александр Князев, Николай Луганский. Произведения С. Франка, Д. Шостаковича

ДОМАШНИЙ

6.30, 5.30 Жить вкусно с Джейми Оливером (16+)
7.30, 18.00, 23.35, 5.05 6 кадров (16+)
7.55 По делам несовершеннолетних (16+)
10.55 Давай разведёмся! (16+)
13.55 Тест на отцовство (16+)
15.55, 16.55 Д/с «Понять. Простить» (16+)
19.00 Т/с «ЛАСТОЧКИНО ГНЕЗДО» (16+)
22.35, 4.05 Свадебный размер (16+)
0.30 Т/с «ПОЗДНЕЕ РАСКАЯНИЕ» (16+)

ТНТ

7.00, 7.30, 8.00, 8.30, 6.00, 6.30 ТНТ. Best (16+)
9.00 Дом-2. Lite (16+)
10.30 Дом-2. Остров любви (16+)
12.00, 12.30, 13.00, 13.30, 14.00 Т/с «САШАТАНЯ» (16+)
14.30, 15.00, 15.30, 16.00, 16.30, 17.00, 17.30, 18.00, 18.30 Т/с «УНИВЕР» (16+)
19.00, 19.30 Т/с «УЛИЦА» (16+)
20.00, 20.30 Т/с «ОЛЬГА» (16+)
21.00 Студия Союз (16+)
22.00, 22.30 Т/с «АДАПТАЦИЯ» (16+)
23.00 Дом-2. Город любви (16+)
0.00 Дом-2. После заката (16+)
1.00 Х/ф «ВЕРСИЯ» (16+)
3.30 ТНТ-Club (16+)
3.35 Х/ф «ВНУТРЕННЕЕ ПРОСТРАНСТВО» (16+)

СТС

6.00 М/с «Смешарики» (0+)
6.40 М/с «Новаторы» (6+)
7.00, 7.40 М/с «Команда Турбо» (0+)
7.25 М/с «Три кота» (0+)
8.05 М/с «Семейка Крудс. Начало» (6+)
9.00 Уральские пельмени (16+)
10.00 Х/ф «СТАРТРЕК. ВОЗМЕЗДИЕ» (12+)
12.30 Т/с «ДВА ОТЦА И ДВА СЫНА» (16+)
13.30 Т/с «ВОСЬМИДЕСЯТЫЕ» (16+)
15.00 Т/с «ОТЕЛЬ «ЭЛЕОН» (16+)
17.00 Т/с «ВОРОНИНЫ» (16+)
19.00 Т/с ПРЕМЬЕРА! «ОТЕЛЬ «ЭЛЕОН» (16+)
20.00 Т/с ПРЕМЬЕРА! «ПСИХОЛОГИНИ» (16+)

21.00 Х/ф ПРЕМЬЕРА! «СТАР-ТРЕК. БЕСКОНЕЧНОСТЬ» (16+)
23.20 Шоу Уральских пельменей (16+)
0.30 Т/с «ЭТО ЛЮБОВЬ» (16+)
1.30 Х/ф «АРТУР И МЕСТЬ УРДАЛАКА» (12+)
3.15 Х/ф «ДЖУНГЛИ» (6+)
4.50 Т/с «ОСТОРОЖНО, ДЕТИ!» (16+)
5.50 Музыка на СТС (16+

ТВ-3

6.00 М/ф «Мультфильмы» (0+)
9.30, 10.00, 17.35, 18.10 Д/с «Слепая» (12+)
10.30, 11.00, 16.00, 16.30, 17.00 Д/с «Гадалка» (12+)
11.30, 12.30 Не ври мне! (12+)
13.30 Д/с «Охотники за привидениями. Битва за Москву» (16+)
14.00 Сверхъестественный отбор (16+)
15.00 Мистические истории (16+)
18.40, 19.30, 20.30 Т/с «КАСЛ» (12+)
21.15, 22.15 Т/с «КОСТИ» (12+)
23.00 Х/ф «ДАР» (16+)
1.15, 2.15, 3.15, 4.15, 5.15 Т/с «СНЫ» (16+)

ЗВЕЗДА

6.00 Сегодня утром
8.00, 9.15, 10.05 Т/с «ТРАССА» (16+)
9.00, 13.00, 18.00, 23.00 Новости дня
10.00, 14.00 Военные новости
12.20, 13.15, 14.05 Х/ф «ЧЕРНЫЙ КВАДРАТ» (12+)
15.10 Х/ф «КОДОВОЕ НАЗВАНИЕ «ЮЖНЫЙ ГРОМ» (12+)
18.40 Д/с «Легенды госбезопасности» (16+)
19.35 Легенды кино (6+)
20.20 Д/с «Теория заговора» (12+)
20.45 Код доступа (12+)
21.35 Процесс (12+)
23.15 Звезда на Звезде с Александром Стриженовым (6+)
0.00 Х/ф «ПЛАМЯ» (12+)
3.15 Х/ф «ШЕЛ ЧЕТВЕРТЫЙ ГОД ВОЙНЫ...» (12+)
5.00 Д/с «Москва фронту» (12+)

ПЯТЫЙ КАНАЛ

5.00, 9.00, 13.00, 22.00 Известия
5.10 М/ф «Добрыня Никитич»
5.25, 6.20, 8.00, 8.05, 9.25, 10.20, 11.10, 12.05 Т/с «СОЛДАТЫ-12» (16+)
7.00, 7.45 Информационный выпуск (12+)
7.10, 7.55 Прогноз погоды (6+)
7.15 Регион (12+)
7.30 Область спорта (12+)
13.25, 14.20, 15.15 Д/с «Страх в твоем доме» (16+)
16.05, 16.45, 17.25, 0.35, 1.10, 1.55, 2.25, 3.05, 3.50, 4.20 Т/с «ДЕТЕКТИВЫ» (16+)
17.55, 18.45, 19.35, 20.20, 21.10, 22.30 Т/с «СЛЕД» (16+)
23.15 Т/с «АКВАТОРИЯ» (16+)
0.05 Известия. Итоговый выпуск

РЕН ТВ

5.00, 4.30 Территория заблуждений с Игорем Прокопенко (16+)
6.00, 9.00 Документальный проект (16+)
7.00 С бодрым утром! (16+)
8.30, 12.30, 16.30, 19.30, 23.00 Новости (16+)
12.00, 16.00, 19.00 Информационная программа 112 (16+)
13.00, 23.25 Загадки человечества с Олегом Шишкиным (16+)
13.55 Х/ф «В ЛОВУШКЕ ВРЕМЕНИ» (16+)
17.00, 3.30 Тайны Чапман (16+)
18.00, 2.30 Самые шокирующие гипотезы (16+)
20.00 Х/ф «ПАССАЖИР 57» (16+)
21.40 Смотреть всем! (16+)
0.30 Х/ф «БЕОВУЛЬФ» (16+)

МАТЧ ТВ

6.30 Лучшее в спорте (12+)
7.00, 8.55, 11.00, 13.10, 18.50, 22.10 Новости
7.05, 11.05, 13.20, 18.55, 0.15 Все на Матч!
9.00 Д/ф «Решающий год Стивена Джерарда» (16+)
11.35, 4.55 Профессиональный бокс. Всемирная Суперсерия. 1/4 финала. М. Бриедис - М. Перес. Трансляция из Латвии (16+)
13.55 Фигурное катание. Чемпионат России. Мужчины. Короткая программа. Прямая трансляция из Санкт-Петербурга
16.30 Десятка! (16+)
16.50 Фигурное катание. Чемпионат России. Пары. Короткая программа. Прямая трансляция из Санкт-Петербурга
19.10 Хоккей. ЦСКА - Металлург (Магнитогорск). КХЛ. Прямая трансляция
22.15 Волейбол. Зенит-Казань (Россия) - Берлин (Германия). Лига чемпионов. Мужчины (0+)
0.45 Фигурное катание. Чемпионат России. Танцы на льду. Короткая программа. Трансляция из Санкт-Петербурга (0+)
2.05 Д/ф «Менталитет победителя» (16+)

САНКТ-ПЕТЕРБУРГ

6.00, 7.00, 9.00, 11.00, 13.00, 15.00, 18.00 Новости
6.10 Д/ф «Эверглейдс: Ламантины кристальной реки» (0+)
7.35, 22.35, 2.20 Вектор успеха (12+)
7.45, 22.45 Культурная эволюция (16+)
8.00, 9.05 Хорошее Утро
10.05 Х/ф «ПИРАТЫ ЭГЕЙСКОГО МОРЯ» (12+)
12.30 Малые родины большого Петербурга (6+)
12.45 Д/с «Послушаем вместе» (12+)
13.15, 15.15, 22.30, 2.10 Новости спорта
13.30, 18.30 Время Суток
14.00, 15.20 Х/ф «НИКАКИХ ДРУГИХ ЖЕЛАНИЙ» (16+)
16.35 М/ф «Мультфильмы» (6+)
17.15 Полезная консультация
18.20 Бизнес-Петербург
19.00 Зона Особого Внимания (16+)
19.35, 5.25 Д/ф «Караул, Кукушка» (12+)
20.00 Х/ф «АДМИРАЛЪ» (16+)
22.00, 1.45 Новости. Итоги дня
23.00 Х/ф «АРТИСТКА ИЗ ГРИБОВА» (12+)
2.30 Т/с «ПРИНЦЕССА И НИЩИЙ» (16+)

ОТР ОБЩЕСТВЕННОЕ ТЕЛЕВИДЕНИЕ РОССИИ

5.05, 10.05, 21.05 Прав!Да? (12+)
6.00, 12.05, 15.20, 22.00 Большая страна. Люди (12+)
6.50, 12.45, 14.45 Активная среда (12+)
7.00 Д/ф «По следам русских сказок и легенд. Богатырь» (12+)
7.30, 14.05, 1.05 Календарь (12+)
8.15 За строчкой архивной... (12+)
8.40 Гамбургский счёт (12+)
9.05, 16.05, 22.40 Т/с «ЧТО СКАЗАЛ ПОКОЙНИК» (12+)
10.00, 11.00, 12.00, 13.00, 14.00, 15.00 Новости
11.05 Д/ф «Вадим Гордеев. Позывной «Сирота» (12+)
11.45, 13.45, 0.00 Д/с «Гербы России» (12+)
13.15 Истинная роль (12+)
17.00, 1.45 ОТРажение (12+)
23.30 Д/ф «Эдип в Эпидавре» (12+)
0.10 Большая наука (12+)

ПЯТНИЦА, 22 декабря

№57
14 декабря 2017

ПЕРВЫЙ КАНАЛ

5.00 Телеканал Доброе утро
9.00 Новости
9.15, 5.20 Контрольная закупка
9.50 Жить здорово! (12+)
10.55 Модный приговор
12.00, 15.00 Новости с субтитрами
12.15, 17.00 Время покажет (16+)
15.15 Давай поженимся! (16+)
16.00, 4.25 Мужское / Женское (16+)
18.00 Вечерние новости с субтитрами
18.45 Человек и закон с Алексеем Пимановым (16+)
19.55 Поле чудес (16+)
21.00 Время
21.30 Голос. Новый сезон (12+)
23.30 Вечерний Ургант (16+)
0.25 Х/ф «РОДИТЕЛЬСКИЙ БЕСПРЕДЕЛ» (12+)
2.20 Х/ф «УМЕРЕТЬ МОЛОДЫМ» (16+)

РОССИЯ 1

5.00, 9.15 Утро России
5.07, 5.35, 6.07, 6.35, 7.07, 7.35, 8.07, 8.35, 11.40, 14.40, 17.40 Вести. Местное время. Санкт-Петербург
9.00, 11.00, 14.00, 17.00, 20.00, 20.45 Вести
9.55 О самом главном (12+)
12.00 Судьба человека с Борисом Корчевниковым (12+)
13.00, 19.00 60 минут (12+)
15.00 Т/с «ПОЛИЦЕЙСКИЙ УЧАСТОК» (12+)
18.00 Андрей Малахов. Прямой эфир (16+)
21.00 Петросян-шоу (16+)
23.15 Х/ф «НЕДОТРОГА» (12+)
3.20 Т/с «ФАМИЛЬНЫЕ ЦЕННОСТИ» (12+)

ТВ ЦЕНТР

6.00 Настроение
8.00 Х/ф «СХВАТКА В ПУРГЕ» (12+)
9.40 Х/ф «БУДЬТЕ МОИМ МУЖЕМ» (6+)
11.30, 14.30, 22.00 События
11.50 Т/с «ГРАНЧЕСТЕР. РОЖДЕСТВО»
13.05, 15.05 Х/ф «АЛМАЗЫ ЦИРЦЕИ» (12+)
14.50 Город новостей
17.20 Х/ф «ТРИ В ОДНОМ-2» (12+)
19.30 В центре событий с Анной Прохоровой
20.40 Красный проект (16+)
22.30 Жена. История любви (16+)
0.00 Х/ф «КЛАССИК» (16+)
2.05 Петровка, 38 (16+)
2.25 Х/ф «ПАРИЖСКИЕ ТАЙНЫ» (6+)
4.35 Д/ф «Николай и Лилия Гриценко. Отверженные звёзды» (12+)

НТВ

5.00, 6.05 Т/с «ХВОСТ» (16+)
6.00, 10.00, 13.00, 16.00, 19.00 Сегодня
7.00 Деловое утро НТВ (12+)
9.00, 10.25 Т/с «ВОЗВРАЩЕНИЕ МУХТАРА» (16+)
11.20 Т/с «ПОДОЗРЕВАЮТСЯ ВСЕ» (16+)
12.00 Т/с «СВИДЕТЕЛИ» (16+)
13.25 Обзор. Чрезвычайное происшествие
14.00 Место встречи
16.15, 19.20 Сегодня в Санкт-Петербурге
16.30 ЧП. Расследование (16+)
17.00 Х/ф «ОТДЕЛЬНОЕ ПОРУЧЕНИЕ» (16+)
19.40 Т/с «ЛЕНИНГРАД 46» (16+)
23.45 Захар Прилепин. Уроки русского (12+)
0.15 Идея на миллион (12+)
1.40 Мы и наука. Наука и мы (12+)
2.35 Т/с «ХОЖДЕНИЕ ПО МУКАМ» (0+)
4.00 Т/с «БРАЧНЫЙ КОНТРАКТ» (16+)

РОССИЯ К

6.30, 7.00, 7.30, 8.00, 10.00, 19.30, 23.30 Новости культуры
6.35 Легенды мирового кино
7.05 Д/с «Пешком...»
7.35 Д/с «Пряничный домик»
8.05 Россия, любовь моя!
8.35 Д/ф «Раиса Стручкова. Я жила Большим театром»
9.30 Цвет времени
9.40 Главная роль
10.20 Х/ф «СТАНИЦА ДАЛЬНЯЯ»
12.00 История искусства
12.55 Энигма
13.35 Д/ф «Карл Великий»
14.30 Д/с «Дворцы взорвать и уходить...»
15.00 Новости культуры С-Пб
15.10 Виртуозы Москвы - 25
16.45 Письма из провинции
17.10 Гении и злодеи
17.40 Большая опера-2017
19.45 Всероссийский открытый телевизионный конкурс юных талантов Синяя Птица
21.50, 2.00 Искатели
22.35 Линия жизни
23.45 2 Верник 2
0.30 Рождество в Вене
2.45 М/ф «Выкрутасы»

ДОМАШНИЙ

6.30, 5.30 Жить вкусно с Джейми Оливером (16+)
7.30, 18.00, 23.45, 4.25 6 кадров (16+)
8.20 По делам несовершеннолетних (16+)
12.20 Т/с «С НОВЫМ СЧАСТЬЕМ!» (16+)
19.00 Х/ф «Я БУДУ ЖДАТЬ ТЕБЯ ВСЕГДА» (16+)
22.45 Д/с «Москвички» (16+)
0.30 Х/ф «ЮЖНЫЕ НОЧИ» (16+)
2.30 Х/ф «МАША И МЕДВЕДЬ» (16+)

ТНТ

7.00, 7.30, 8.00, 8.30, 6.00, 6.30 ТНТ. Best (16+)
9.00 Дом-2. Lite (16+)
11.00 Дом-2. Остров любви (16+)
12.00, 12.30, 13.00, 13.30, 14.00 Т/с «САШАТАНЯ» (16+)
14.30, 15.00, 16.00, 17.00, 18.00, 19.00, 19.30, 20.00 Comedy Woman (16+)
21.00 Комеди Клаб (16+)
21.30 Открытый микрофон (16+)
23.00 Дом-2. Город любви (16+)
0.00 Дом-2. После заката (16+)
1.00 Такое кино (16+)
1.30 Х/ф «НЕЗАБЫВАЕМОЕ» (16+)
3.55 Х/ф «СНЕЖНЫЕ АНГЕЛЫ» (16+)

СТС

6.00 М/с «Смешарики» (0+)
6.40 М/с «Новаторы» (6+)
7.00, 7.40 М/с «Команда Турбо» (0+)
7.25 М/с «Три кота» (0+)
8.05 М/с «Семейка Крудс. Начало» (6+)
9.00, 19.30 Шоу Уральских пельменей (16+)
10.10 Х/ф «СТАРТРЕК. БЕСКОНЕЧНОСТЬ» (16+)
12.30 Т/с «ДВА ОТЦА И ДВА СЫНА» (16+)
13.30 Т/с «ВОСЬМИДЕСЯТЫЕ» (16+)
15.00 Т/с «ОТЕЛЬ «ЭЛЕОН» (16+)
17.00 Т/с «ПСИХОЛОГИНИ» (16+)
19.00 Уральские пельмени (16+)
21.00 Х/ф «ПЯТЫЙ ЭЛЕМЕНТ» (12+)
23.30 Х/ф «БЫСТРЕЕ ПУЛИ» (16+)
1.25 Х/ф «ОТСТУПНИКИ» (16+)
4.15 Х/ф «13-Й РАЙОН» (12+)
5.50 Музыка на СТС (16+)

ТВ-3

6.00, 5.45 М/ф «Мультфильмы» (0+)
9.30, 10.00, 17.35, 18.00, 18.30 Д/с «Слепая» (12+)
10.30, 11.00, 16.00, 16.30, 17.00 Д/с «Гадалка» (12+)
11.30, 12.30 Не ври мне! (12+)
13.30, 14.00, 14.30 Д/с «Охотники за привидениями. Битва за Москву» (16+)
15.00 Мистические истории (16+)
19.00 Х/ф «ВИЙ» (12+)
22.00 Х/ф «ГОГОЛЬ. НАЧАЛО» (16+)
0.00 Х/ф «ПРИЗРАКИ» (16+)
1.45, 2.45, 3.45, 4.45 Д/с «Тайные знаки» (12+)

ЗВЕЗДА

5.20 Х/ф «ТАБАЧНЫЙ КАПИТАН»
7.20, 9.15 Х/ф «ЗАЙЧИК»
9.00, 13.00, 18.00, 23.00 Новости дня
9.30, 10.05 Х/ф «РАЗРЕШИТЕ ТЕБЯ ПОЦЕЛОВАТЬ» (16+)
10.00, 14.00 Военные новости
11.25, 13.15 Х/ф «РАЗРЕШИТЕ ТЕБЯ ПОЦЕЛОВАТЬ... СНОВА» (16+)
14.05 Х/ф «РАЗРЕШИТЕ ТЕБЯ ПОЦЕЛОВАТЬ... НА СВАДЬБЕ» (12+)
16.00 Х/ф «РАЗРЕШИТЕ ТЕБЯ ПОЦЕЛОВАТЬ... ОТЕЦ НЕВЕСТЫ» (12+)
18.45 Х/ф «ЗОЛОТАЯ МИНА»
21.25 Х/ф «22 МИНУТЫ» (12+)
23.15 Т/с «АНГЕЛЫ ВОЙНЫ» (16+)
3.20 Х/ф «ШЕСТОЙ» (12+)
5.00 Д/с «Фронтовые истории любимых актеров» (6+)

ПЯТЫЙ КАНАЛ

5.00, 9.00, 13.00 Известия
5.10 М/ф «Тараканище» (0+)
5.25, 6.20, 8.00, 8.05, 9.25, 10.20, 11.10, 12.05 Т/с «СОЛДАТЫ-12» (16+)
7.00, 7.45 Информационный выпуск (12+)
7.10, 7.55 Прогноз погоды (6+)
7.15 Регион (12+)
13.25, 13.55, 14.25, 15.00, 15.35 Т/с «ДЕТЕКТИВЫ» (16+)
16.05, 16.55, 17.40, 18.30, 19.15, 20.00, 20.50, 21.35, 22.25, 23.05 Т/с «СЛЕД» (16+)
0.00, 0.55, 1.50, 2.40, 3.35, 4.25 Д/с «Страх в твоем доме» (16+)

РЕН ТВ

5.00 Территория заблуждений с Игорем Прокопенко (16+)
6.00, 9.00, 10.00 Документальный проект (16+)
7.00 С бодрым утром! (16+)
8.30, 12.30, 16.30, 19.30 Новости (16+)
12.00, 16.00, 19.00 Информационная программа 112 (16+)
13.00 Загадки человечества с Олегом Шишкиным (16+)
14.00 Засекреченные списки (16+)
17.00 Тайны Чапман (16+)
18.00 Самые шокирующие гипотезы (16+)
20.00, 21.00 Документальный спецпроект (16+)
23.00 Х/ф «ОБЛАСТИ ТЬМЫ» (16+)
1.00 Х/ф «СИГНАЛ» (16+)
2.45 Х/ф «ВИД НА ЖИТЕЛЬСТВО» (16+)
4.45 Х/ф «НЕВЕРОЯТНЫЙ БЕРТ УАНДЕРСТОУН» (16+)

МАТЧ ТВ

6.30 Лучшее в спорте (12+)
7.00, 7.25, 8.55, 10.50, 12.50, 19.50, 21.55 Новости
7.05 Бешеная сушка. Дневник (12+)
7.30, 10.55, 12.55, 16.30, 0.40 Все на Матч!
9.00 Х/ф «ПОЛИЦЕЙСКАЯ ИСТОРИЯ» (12+)
11.25, 4.45 Профессиональный бокс. Всемирная Суперсерия. 1/4 финала. К. Юбенк-мл. - А. Йылдырым. Трансляция из Германии (16+)
13.55 Фигурное катание. Чемпионат России. Женщины. Короткая программа. Прямая трансляция из Санкт-Петербурга
16.45 Фигурное катание. Чемпионат России. Мужчины. Произвольная программа. Прямая трансляция из Санкт-Петербурга
19.55 Баскетбол. ЦСКА (Россия) - Химки (Россия). Евролига. Мужчины. Прямая трансляция
22.05 Все на футбол! (12+)
22.40 Футбол. Арсенал - Ливерпуль. Чемпионат Англии. Прямая трансляция
1.25 Фигурное катание. Чемпионат России. Танцы на льду. Произвольная программа. Трансляция из Санкт-Петербурга (0+)
2.50 Х/ф «ПЕРЕХОД ПОДАЧИ» (16+)

САНКТ-ПЕТЕРБУРГ

6.00, 7.00, 9.00, 11.00, 13.00, 15.00, 18.00 Новости
6.10 Д/ф «Джунгли: волшебство другого мира» (0+)
7.35 Вектор успеха (12+)
7.45, 23.00 Культурная эволюция (16+)
8.00, 9.05 Хорошее Утро
10.05 Х/ф «ДУЭНЬЯ» (16+)
12.20 Д/с «Послушаем вместе» (12+)
13.15, 15.15 Новости спорта
13.20 Промышленный клуб (12+)
13.45, 15.20 Х/ф «ТОТ САМЫЙ МЮНХГАУЗЕН» (12+)
17.00 Морские вести (0+)
17.15 Полезная консультация
18.20 Бизнес-Петербург
18.30 Д/ф «Петербургская губерния» (12+)
19.15 Д/ф «Ольга Антонова. Комедиантка» (12+)
19.45 Х/ф «АДМИРАЛЪ» (16+)
21.45 Д/с «Адреса революции» (6+)
22.00 Пульс города (6+)
23.15, 3.35 Окно в кино (16+)
23.50 Х/ф «ПОСЫЛКА С МАРСА» (16+)
2.10 Х/ф «УБЕЖАТЬ, ДОГНАТЬ, ВЛЮБИТЬСЯ» (16+)
4.05 Х/ф «ДЕВУШКА ГРЕГОРИ» (16+)
5.45 Д/с «Миллион вопросов о природе» (6+)

ОТР ОБЩЕСТВЕННОЕ ТЕЛЕВИДЕНИЕ РОССИИ

5.05, 10.05, 21.05 За дело! (12+)
6.00, 12.05, 15.20, 22.00 Большая страна. Открытие (12+)
6.50, 12.45, 14.45 Активная среда (12+)
7.00 Д/ф «По следам русских сказок и легенд. Змей Горыныч» (12+)
7.30, 14.05 Календарь (12+)
8.15 Д/ф «Эдип в Эпидавре» (12+)
8.40, 13.15 Вспомнить всё (12+)
9.05, 16.05, 22.40 Т/с «ЧТО СКАЗАЛ ПОКОЙНИК» (12+)
10.00, 11.00, 12.00, 13.00, 14.00, 15.00 Новости
11.05 Д/ф «По следу золотого червонца» (12+)
13.45 Д/с «Гербы России» (12+)
17.00, 1.45 ОТРажение (12+)
23.35 Культурный обмен с Сергеем Николаевичем (12+)
0.20 Д/ф «Сердце адмирала. Герман Угрюмов» (12+)
1.30 Знак равенства (12+)

СУББОТА, 23 декабря

ПЕРВЫЙ КАНАЛ

6.00 Новости
6.10 Х/ф «МАКСИМ ПЕРЕПЕЛИЦА»
8.00 Играй, гармонь любимая!
8.45 М/с «Смешарики. Спорт»
9.00 Умницы и умники (12+)
9.45 Слово пастыря
10.00, 12.00 Новости с субтитрами
10.15 Д/ф «Георгий Вицин. «Чей туфля?»
11.20 Премьера. Летучий отряд
12.10 Идеальный ремонт
13.00 Голос (12+)
14.50 Футбол. Чемпионат Испании. Реал (Мадрид) - Барселона. Прямой эфир
17.00 Д/ф «Сергей Бодров. «В чем сила, брат?» (12+)
18.00 Вечерние новости с субтитрами
18.15 Кто хочет стать миллионером? с Дмитрием Дибровым
19.50, 21.20 Сегодня вечером (16+)
21.00 Время
23.00 Прожекторперисхилтон (16+)
23.35 Короли фанеры (16+)
0.25 Х/ф ПРЕМЬЕРА. «БУМЕРАНГ» (16+)
2.20 Х/ф «ОБРАТНАЯ СТОРОНА ПОЛУНОЧИ» (16+)

РОССИЯ 1

4.40 Т/с «СРОЧНО В НОМЕР!-2» (12+)
6.35 Мульт-утро
7.10 Живые истории
8.00, 11.00 Вести
8.20 Д/ф «ВЧК. 80 дней в Петрограде»
9.20 Сто к одному
10.10 Пятеро на одного
11.20 Вести. Местное время
11.40 Измайловский парк. Большой юмористический концерт (16+)
14.00 Х/ф «ОНА СБИЛА ЛЁТЧИКА» (12+)
18.00 Привет, Андрей! (12+)
20.00 Вести в субботу
21.00 Х/ф «КРЫЛЬЯ ПЕГАСА» (12+)
0.55 Х/ф «В ПЛЕНУ ОБМАНА» (12+)
2.55 Т/с «СЛЕДСТВИЕ ВЕДУТ ЗНАТОКИ»

ТВ ЦЕНТР

5.50 Марш-бросок (12+)
6.30 Х/ф «СНЕЖНАЯ КОРОЛЕВА»
7.50 Православная энциклопедия (6+)
8.20 Х/ф «ТРИ В ОДНОМ-2» (12+)
10.25, 11.45 Х/ф «УКРОТИТЕЛЬНИЦА ТИГРОВ»
11.30, 14.30, 23.40 События
12.45, 14.45 Х/ф «ЖЕНЩИНА ЕГО МЕЧТЫ» (12+)
17.00 Х/ф «ЗЕРКАЛА ЛЮБВИ» (12+)
21.00 Постскриптум с Алексеем Пушковым
22.10 Право знать! (16+)
23.55 Право голоса (16+)
3.05 Д/ф «Удар властью. Григорий Явлинский» (16+)
3.55 Хроники московского быта. Позорная родня (12+)
4.40 Герои нашего времени. Спецрепортаж (16+)

НТВ

5.00 ЧП. Расследование (16+)
5.40 Звезды сошлись (16+)
7.25 Смотр (0+)
8.00, 10.00, 16.00 Сегодня
8.20 Их нравы (0+)
8.55 Новый дом (0+)
9.30 Готовим с Алексеем Зиминым (0+)
10.20 Главная дорога (16+)
11.00 Еда живая и мёртвая (12+)
12.00 Квартирный вопрос (0+)
13.05 НашПотребНадзор (16+)
14.10, 1.50 Поедем, поедим! (0+)
15.05 Своя игра (0+)
16.20 Однажды... (16+)
17.00 Секрет на миллион (16+)
19.00 Центральное телевидение с Вадимом Такменевым
20.00 Жди меня (12+)
21.00 Ты супер! Танцы (6+)
23.40 Международная пилорама с Тиграном Кеосаяном (18+)
0.40 Квартирник НТВ у Маргулиса (16+)
2.30 Т/с «ХОЖДЕНИЕ ПО МУКАМ» (0+)
4.00 Т/с «БРАЧНЫЙ КОНТРАКТ» (16+)

РОССИЯ К

6.30 Библейский сюжет
7.05, 1.35 Х/ф «МУЗЫКАЛЬНАЯ ИСТОРИЯ»
8.30 М/ф «КОАПП»
9.10 Обыкновенный концерт с Эдуардом Эфировым
9.40 Х/ф «НЕ ПОКИДАЙ...»
12.00 Д/ф «Есть упоение в бою...»
12.45, 0.45 Д/с «Яд. Достижение эволюции»
13.35 Х/ф «ПОЖЕНИЛИСЬ СТАРИК СО СТАРУХОЙ...» «СЕСТРЫ»
14.50 История искусства
15.45 Искатели
16.30 Д/ф «Рихард Вагнер и Козима Лист»
17.15 100 лет со дня рождения актрисы. Валентина Серова
17.55 Х/ф «СЕРДЦА ЧЕТЫРЕХ»
19.30 Большая опера-2017
21.00 Д/ф «Последний вальс»
22.20 Х/ф «ПУТЕШЕСТВИЕ С ДОМАШНИМИ ЖИВОТНЫМИ»
0.05 Кинескоп с Петром Шепотинником

ДОМАШНИЙ

6.30, 5.30 Жить вкусно с Джейми Оливером (16+)
7.30, 18.00, 23.45, 4.35 6 кадров (16+)
8.15 Х/ф «ЮЖНЫЕ НОЧИ» (16+)
10.15 Х/ф «Я - АНГИНА!» (16+)
14.00 Х/ф «Я БУДУ ЖДАТЬ ТЕБЯ ВСЕГДА» (16+)
17.45 Лёгкие рецепты (16+)
19.00 Х/ф «КЛЮЧИ ОТ СЧАСТЬЯ» (16+)
22.45 Д/с «Москвички» (16+)
0.30 Т/с «У ВАС БУДЕТ РЕБЁНОК...» (16+)

ТНТ

7.00, 7.30, 8.30, 6.00, 6.30 ТНТ. Best (16+)
8.00, 3.05 ТНТ Music (16+)
9.00 Агенты 003 (16+)
9.30 Дом-2. Lite (16+)
10.30 Дом-2. Остров любви (16+)
11.30 Школа ремонта (12+)
12.30, 20.00 Битва экстрасенсов (16+)
14.00, 14.30, 15.00, 15.30, 15.55, 16.25 Т/с «ОЛЬГА» (16+)
16.50 Х/ф «ДРУЖИННИКИ» (16+)
19.00, 19.30 Экстрасенсы ведут расследование (16+)
21.30 Танцы (16+)
23.30 Дом-2. Город любви (16+)
0.30 Дом-2. После заката (16+)
1.30 Х/ф «УБРАТЬ ИЗ ДРУЗЕЙ» (18+)
3.35 Х/ф «ПОСЛЕДНЯЯ МИМЗИ ВСЕЛЕННОЙ» (12+)
5.30 Comedy Woman (16+)

СТС

6.00 М/с «Новаторы» (6+)
6.15 М/с «Команда Турбо» (0+)
6.40 М/с «Алиса знает, что делать!» (6+)
7.10 М/с «Смешарики» (0+)
7.25 М/с «Семейка Крудс. Начало» (6+)
7.50 М/с «Три кота» (0+)
8.05 М/с «Приключения Кота в сапогах» (6+)
9.00 Уральские пельмени (16+)
9.30 Премьера! ПроСТО кухня (12+)
10.30 Премьера! Успеть за 24 часа (16+)
11.30 Премьера! Вокруг света во время декрета (12+)
12.30 Т/с «ПСИХОЛОГИНИ» (16+)
14.30 М/ф «Снупи и мелочь пузатая в кино» (0+)

16.00 М/ф «Мультфильмы» (6+)
16.50 Х/ф «ПЯТЫЙ ЭЛЕМЕНТ» (12+)
19.20 М/ф «Пингвины Мадагаскара» (0+)
21.00 Х/ф «КИНГ КОНГ» (16+)
0.40 Х/ф «КАК ЗАНИМАТЬСЯ ЛЮБОВЬЮ ПО-АНГЛИЙСКИ» (18+)
2.30 Х/ф «БЫСТРЕЕ ПУЛИ» (16+)
4.20 Ералаш (0+)
5.45 Музыка на СТС (16+)

ТВ-3

6.00, 5.45 М/ф «Мультфильмы» (0+)
9.30 Школа доктора Комаровского (12+)
10.00, 10.45, 11.30, 12.30, 13.15 Т/с «ОСТАТЬСЯ В ЖИВЫХ» (16+)
14.00 Х/ф «ПЛЕТЕНЫЙ ЧЕЛОВЕК» (16+)
16.00 Х/ф «ВИЙ» (12+)
19.00 Х/ф «Я, ФРАНКЕНШТЕЙН» (12+)
20.45 Х/ф «ШЕРЛОК ХОЛМС» (12+)
23.15 Х/ф «ИНТЕРВЬЮ С ВАМПИРОМ» (16+)
1.45, 2.45, 3.45, 4.45 Д/с «Тайные знаки» (12+)

ЗВЕЗДА

5.45 Х/ф «НОВОГОДНИЕ ПРИКЛЮЧЕНИЯ МАШИ И ВИТИ»
7.05 Х/ф «ССОРА В ЛУКАШАХ»
9.00, 13.00, 18.00, 23.00 Новости дня
9.15 Легенды цирка с Эдгардом Запашным (6+)
9.40 Последний день (12+)
10.30 Не факт! (6+)
11.00 Д/с «Загадки века с Сергеем Медведевым» (12+)
11.50 Улика из прошлого (16+)
12.35 Д/с «Теория заговора» (12+)
13.15 Легенды спорта (6+)
13.50, 18.25 Т/с «КАМЕНСКАЯ» (16+)
18.10 Задело!
23.20 Десять фотографий (6+)
0.05 Х/ф «РАЗРЕШИТЕ ТЕБЯ ПОЦЕЛОВАТЬ» (16+)
2.05 Х/ф «РАЗРЕШИТЕ ТЕБЯ ПОЦЕЛОВАТЬ... СНОВА» (16+)
4.20 Д/с «Фронтовые истории любимых актеров» (6+)
5.10 Д/ф «Тува - территория мужества»

ПЯТЫЙ КАНАЛ

5.20, 8.00 М/ф «Мультфильмы» (0+)
7.00 Информационный выпуск. Новости культуры (12+)
7.10, 7.55 Прогноз погоды (6+)
7.15 Дом культуры (12+)
7.40 Атмосфера (12+)
9.00 Известия
9.15, 10.05, 11.00, 11.45, 12.40, 13.25, 14.15, 15.05, 15.55, 16.45, 17.30, 18.20, 19.10, 19.55, 20.45, 21.35, 22.20, 23.05 Т/с «СЛЕД» (16+)
0.00 Известия. Главное
0.55, 1.55, 2.45, 3.40 Х/ф «ЛЮБОВЬ С ОРУЖИЕМ» (16+)
4.35, 5.20, 6.10 Т/с «СОЛДАТЫ-12» (16+)

РЕН ТВ

5.00 Х/ф «НЕВЕРОЯТНЫЙ БЕРТ УАНДЕРСТОУН» (16+)
6.00, 17.00, 4.00 Территория заблуждений с Игорем Прокопенко (16+)
8.00 Х/ф «ПИТЕР ПЭН» (12+)
10.00 Минтранс (16+)
10.45 Самая полезная программа (16+)
11.40 Ремонт по-честному (16+)
12.30, 16.35 Военная тайна с Игорем Прокопенко (16+)
16.30 Новости (16+)
19.00 Засекреченные списки (16+)
20.50 Поколение памперсов. Концерт Михаила Задорнова (16+)
22.50 Вся правда о российской дури. Концерт Михаила Задорнова (16+)
0.50 Х/ф «МОНГОЛ» (16+)
3.00 Самые шокирующие гипотезы (16+)

МАТЧ ТВ

6.30 Лучшее в спорте (12+)
7.00, 14.00, 17.25, 20.30, 0.40 Все на Матч! (12+)
7.30 Х/ф «НИКОГДА НЕ СДАВАЙСЯ-3» (16+)
9.20 Бешеная сушка (12+)
9.50 Смешанные единоборства. Наши в UFC. 2017 год (16+)
11.00, 13.55, 20.25 Новости
11.05 Все на футбол! (12+)
11.40 Д/ф «Лобановский навсегда» (12+)
13.25 Автоинспекция (12+)
14.25 Команда на прокачку (12+)
15.25 Футбол. Эвертон - Челси. Чемпионат Англии. Прямая трансляция
17.55 Футбол. Манчестер Сити - Борнмут. Чемпионат Англии. Прямая трансляция
19.55 Д/с «Утомлённые славой» (16+)
21.00 Сильное шоу (16+)
21.30 Смешанные единоборства. ACB 77. А. Дураев - В. Василевский. А.-А. Абдулвахабов - Э. Вартанян. Прямая трансляция из Москвы
23.00 Футбол. Лестер - Манчестер Юнайтед. Чемпионат Англии. Прямая трансляция
1.10 Фигурное катание. Чемпионат России. Произвольная программа. Трансляция из Санкт-Петербурга (0+)
3.30 Футбол. Наполи - Сампдория. Чемпионат Италии (0+)
5.30 Д/ф «Достичь свои пределы» (16+)

САНКТ-ПЕТЕРБУРГ

6.00 Слово (16+)
6.15 Телеспектакль Мегрэ и человек на скамейке (12+)
9.20 М/ф «Мультфильмы» (6+)
10.00 Пульс города (6+)
11.00, 15.00, 18.00 Новости
11.10, 21.00 Time out (6+)
11.25 Культурная эволюция (16+)
11.40 Д/с «Адреса революции» (6+)
11.55 Окно в кино (16+)
12.30 Х/ф «ШЛЯПА» (12+)
14.15, 15.10 Х/ф «АРТИСТКА ИЗ ГРИБОВА» (12+)
17.10, 18.15 Х/ф «МЭРИ ПОППИНС, ДО СВИДАНИЯ» (0+)
20.00 Итоги недели
21.20 Театральная гостиная с Рудольфом Фурмановым (16+)
23.30 Т/с «ПАРТИЗАНЫ» (16+)

ОТР ОБЩЕСТВЕННОЕ ТЕЛЕВИДЕНИЕ РОССИИ

5.05, 13.05, 15.05, 22.30 Памяти Муслима Магомаева. Концерт (12+)
7.35 Д/ф «Звуки жизни» (12+)
8.10 Служу Отчизне (12+)
8.40 Занимательная наука. Светлая голова (12+)
8.55 Х/ф «ДВЕНАДЦАТОЕ ЛЕТО» (12+)
10.15 Знак равенства (12+)
10.30 Дом Э (12+)
11.00 Большая наука (12+)
11.50 Новости Совета Федерации (12+)
12.05 За дело! (12+)
13.00, 15.00, 19.00 Новости
15.40 Т/с «ХРАНИМЫЕ СУДЬБОЙ» (12+)
18.20 Д/ф «Земное притяжение - не помеха» (12+)
19.20 Моя история (12+)
20.00 Х/ф «ПОЧТИ СМЕШНАЯ ИСТОРИЯ» (12+)
1.00 Х/ф «ЗАПОМНИТЕ, МЕНЯ ЗОВУТ РОГОЗИН!» (12+)
3.00 Х/ф «НЕ БОЙСЯ, Я С ТОБОЙ!» (12+)

ВОСКРЕСЕНЬЕ, 24 декабря

ПЕРВЫЙ КАНАЛ

5.30, 6.10 Модный приговор
6.00 Новости
6.45 Х/ф «УЛИЦА ПОЛНА НЕОЖИДАННОСТЕЙ»
8.15 М/с «Смешарики. Пинкод»
8.25 Часовой (12+)
8.55 Здоровье (16+)
10.00, 12.00 Новости с субтитрами
10.15 Непутевые заметки с Дм. Крыловым (12+)
10.35 Честное слово с Юрием Николаевым
11.15 Смак (12+)
12.15 Д/ф «Теория заговора» (16+)
13.10 Аффтар жжот (16+)
15.10 Праздничный концерт к Дню работника органов безопасности Российской Федерации
17.30 Премьера. Русский ниндзя
19.30 Премьера. Лучше всех!
21.00 Воскресное Время
22.30 Что? Где? Когда? Финал года
0.10 Х/ф «СТРАНА ЧУДЕС» (12+)
1.40 Х/ф «НИАГАРА» (16+)
3.25 Мужское / Женское (16+)
4.15 Контрольная закупка

РОССИЯ 1

4.55 Т/с «СРОЧНО В НОМЕР!-2» (12+)
6.45, 3.15 Сам себе режиссёр
7.35, 2.45 Смехопанорама Евгения Петросяна
8.05 Утренняя почта
8.45 Вести-Санкт-Петербург. События недели
9.25 Сто к одному
10.10 Когда все дома с Тимуром Кизяковым
11.00 Вести
11.20 Смеяться разрешается
13.05 Х/ф «ПЕРЕКАТЫ СУДЬБЫ» (12+)
17.00 Всероссийский открытый телевизионный конкурс юных талантов Синяя птица
20.00 Вести недели
22.00 Воскресный вечер с Владимиром Соловьёвым (12+)
0.30 Действующие лица с Наилей Аскер-заде (12+)
1.25 Т/с «СЛЕДСТВИЕ ВЕДУТ ЗНАТОКИ»

ТВ ЦЕНТР

5.15 Х/ф «НЕПОДСУДЕН» (6+)
6.50 Х/ф «ГАРАЖ»
8.50 Х/ф «ПАРИЖСКИЕ ТАЙНЫ» (6+)
10.55 Барышня и кулинар (12+)
11.30 События
11.45 Х/ф «КЛАССИК» (16+)
13.50 Смех с доставкой на дом (12+)
14.30 Московская неделя
15.00, 15.35, 16.10 10 самых... (16+)
16.40 Д/ф «В моей смерти прошу винить...» (12+)
17.30 Х/ф «Я ВЫБИРАЮ ТЕБЯ» (12+)
21.15 Х/ф «ОРУЖИЕ» (16+)
23.00 Х/ф «МОЙ ДОМ - МОЯ КРЕПОСТЬ» (16+)
0.55 Петровка, 38 (16+)
1.05 Х/ф «ИСПРАВЛЕННОМУ ВЕРИТЬ» (6+)
2.40 Х/ф «РУГАНТИНО» (16+)
4.45 Т/с «ГРАНЧЕСТЕР. РОЖДЕСТВО» (16+)

НТВ

5.00 Х/ф «ОШИБКА СЛЕДСТВИЯ» (16+)
7.00 Центральное телевидение (16+)
8.00, 10.00, 16.00 Сегодня
8.20 Их нравы (0+)
8.40 Устами младенца (0+)
9.25 Едим дома (0+)
10.20 Первая передача (16+)
11.05 Чудо техники (12+)
12.00 Дачный ответ (0+)
13.05 Тоже люди (16+)
14.00 У нас выигрывают! (12+)
15.05 Своя игра (0+)
16.20 Следствие вели... (16+)
18.00 Новые русские сенсации (16+)
19.00 Итоги недели с Ирадой Зейналовой
20.10 Ты не поверишь! (16+)
21.10 Звезды сошлись (16+)
23.00 Х/ф «САМАЯ ОБАЯТЕЛЬНАЯ И ПРИВЛЕКАТЕЛЬНАЯ» (12+)
0.40 Х/ф «СТАРЫЙ НОВЫЙ ГОД» (0+)
3.25 Поедем, поедим! (0+)
4.00 Т/с «БРАЧНЫЙ КОНТРАКТ» (16+)

РОССИЯ К

6.30 Д/с «Святыни христианского мира»
7.05 Х/ф «ПОД КУПОЛОМ ЦИРКА»
9.20 М/ф «Мультфильмы»
10.15 Мы - грамотеи!
10.55 Х/ф «СЕРДЦА ЧЕТЫРЕХ»
12.30 Д/ф «Дальневосточная экспедиция. Там, где Север встречается с Югом»
13.25 Рождество в Вене
15.00 Д/с «Куклы»
15.45 Гений
16.15 По следам тайны
17.00 Линия жизни
17.55 Х/ф «РЕТРО ВТРОЕМ»
19.30 Новости культуры с Владиславом Флярковским
20.10 Романтика романса
21.05 Белая студия
21.45 Х/ф «СЕКРЕТ СЧАСТЬЯ»
23.30 Шедевры мирового музыкального театра
2.25 М/ф «Мультфильмы для взрослых»

ДОМАШНИЙ

6.30, 5.30 Жить вкусно с Джейми Оливером (16+)
7.30, 18.00, 23.40, 4.35 6 кадров (16+)
8.35 Х/ф «МАША И МЕДВЕДЬ» (16+)
10.30 Х/ф «ЛЕГЕНДА ДЛЯ ОПЕРШИ» (16+)
14.15 Х/ф «КЛЮЧИ ОТ СЧАСТЬЯ» (16+)
19.00 Х/ф «НЕЛЮБИМЫЙ» (16+)
22.40 Д/с «Москвички» (16+)
0.30 Т/с «У ВАС БУДЕТ РЕБЁНОК...» (16+)

ТНТ

7.00, 7.30, 8.00, 8.30, 6.00, 6.30 ТНТ. Best (16+)
9.00 Дом-2. Lite (16+)
10.00 Дом-2. Остров любви (16+)
11.00 Перезагрузка (16+)
12.00, 12.30, 13.00, 13.30, 14.00, 14.30 Т/с «САШАТАНЯ» (16+)
15.00 Х/ф «ДРУЖИННИКИ» (16+)
17.15 Х/ф «ЧЕТЫРЕ РОЖДЕСТВА» (16+)
19.00, 19.30, 20.00 Комеди Клаб (16+)
21.00 Однажды в России (16+)
22.00 Концерт Тимура Каргинова (16+)
23.00 Дом-2. Город любви (16+)
0.00 Дом-2. После заката (16+)
1.00 Х/ф «ОТЕЛЬ «МЭРИГОЛД»: ЛУЧШИЙ ИЗ ЭКЗОТИЧЕСКИХ» (12+)
3.30 ТНТ Music (16+)
4.00 М/ф «Полярный экспресс» (12+)

СТС

6.00 М/с «Алиса знает, что делать!» (6+)
6.30 М/с «Забавные истории» (6+)
6.55, 8.05 М/с «Приключения Кота в сапогах» (6+)
7.50 М/с «Три кота» (0+)
9.00 Шоу Уральских пельменей (16+)
10.30 Премьера! Детский КВН (6+)
11.30 Т/с «ОТЕЛЬ «ЭЛЕОН» (16+)
13.30, 16.05 М/ф «Мультфильмы» (6+)

14.00, 3.30 Х/ф «ДЖУМАНДЖИ» (0+)
16.00 М/с «Смешарики» (0+)
17.15 М/ф «Пингвины Мадагаскара» (0+)
18.50 Х/ф «ПРЕДЛОЖЕНИЕ» (16+)
21.00 Премьера! Успех (16+)
23.00 Х/ф «РАЙОН №9» (16+)
1.10 Х/ф «ЧЕМ ДАЛЬШЕ В ЛЕС» (12+)
5.25 Ералаш (0+)
5.45 Музыка на СТС (16+)

ТВ-3

6.00, 8.30 М/ф «Мультфильмы» (0+)
8.00 Школа доктора Комаровского (12+)
10.30, 11.30, 12.15, 13.00, 14.00 Т/с «ГРИММ» (16+)
14.45 Х/ф «Я, ФРАНКЕНШТЕЙН» (12+)
16.30 Х/ф «ШЕРЛОК ХОЛМС» (12+)
19.00 Х/ф «ЧЕРНОЕ МОРЕ» (16+)
21.15 Х/ф «ЗАКОНОПОСЛУШНЫЙ ГРАЖДАНИН» (16+)
23.30 Х/ф «ПЛЕТЕНЫЙ ЧЕЛОВЕК» (16+)
1.30 Х/ф «ИНТЕРВЬЮ С ВАМПИРОМ» (16+)
4.00, 5.00 Д/с «Тайные знаки» (12+)

ЗВЕЗДА

5.35 Х/ф «ВАС ОЖИДАЕТ ГРАЖДАНКА НИКАНОРОВА» (12+)
7.20 Х/ф «22 МИНУТЫ» (12+)
9.00 Новости недели с Юрием Подкопаевым
9.25 Служу России
9.55 Военная приемка (6+)
10.45 Политический детектив (12+)
11.10 Код доступа (12+)
12.05 Специальный репортаж (12+)
12.25 Д/с «Теория заговора» (12+)
13.25 Т/с «СИЛЬНЕЕ ОГНЯ» (12+)
18.00 Новости. Главное
18.40 Д/с «Легенды советского сыска» (16+)
22.00 Прогнозы (12+)
22.45 Фетисов (12+)
23.35 Х/ф «РАЗРЕШИТЕ ТЕБЯ ПОЦЕЛОВАТЬ... НА СВАДЬБЕ» (12+)
1.25 Х/ф «РАЗРЕШИТЕ ТЕБЯ ПОЦЕЛОВАТЬ... ОТЕЦ НЕВЕСТЫ» (12+)
3.20 Х/ф «ЛОВУШКА ДЛЯ ОДИНОКОГО МУЖЧИНЫ» (16+)
5.05 Д/с «Фронтовые истории любимых актеров» (6+)

ПЯТЫЙ КАНАЛ

7.00 Эхо недели (12+)
7.30, 7.55 Прогноз погоды (6+)
7.35 Регион (12+)
8.00 М/ф «Телевизор кота Леопольда» (0+)
8.10 М/ф «Маша и Медведь» (0+)
8.35 День ангела (0+)
9.00 Известия. Главное
10.00 Истории из будущего с Михаилом Ковальчуком (0+)
10.50, 11.50, 12.55, 13.55 Х/ф «НОВОГОДНИЙ РЕЙС» (12+)
14.55, 16.00, 17.00, 18.05, 19.05, 20.10, 21.10, 22.10 Т/с «ВЕРБНОЕ ВОСКРЕСЕНЬЕ» (16+)
23.15, 0.10, 1.05, 2.00 Х/ф «ХОЛОСТЯК» (16+)
2.55 Х/ф «ЗДРАВСТВУЙТЕ ВАМ!» (16+)

РЕН ТВ

5.00 Территория заблуждений с Игорем Прокопенко (16+)
5.40 Поколение памперсов. Концерт Михаила Задорнова (16+)
7.30 Вся правда о российской дури. Концерт Михаила Задорнова (16+)
9.30 Т/с «ЭНИГМА» (16+)
23.00 Добров в эфире (16+)
0.00 Соль (16+)
1.30 Военная тайна с Игорем Прокопенко (16+)

МАТЧ ТВ

6.30 Т/с «БОЙ С ТЕНЬЮ» (16+)
10.00 Бешеная сушка (12+)
10.30, 20.55 Новости
10.40 Смешанные единоборства. Девушки в ММА (16+)
11.25 Сильное шоу (16+)
11.55 Специальный репортаж (12+)
12.25 Хоккей. Куньлунь (Пекин) - Спартак (Москва). КХЛ. Прямая трансляция
14.55 Команда на прокачку (12+)
15.55 Автоинспекция (12+)
16.25 Волейбол. Кубок России. Женщины. Финал 4-х. Финал. Прямая трансляция
18.25, 23.00 Все на Матч!
18.55 Волейбол. Динамо (Москва) - Зенит-Казань. Чемпионат России. Мужчины. Прямая трансляция
21.00 Победы 2017 года (12+)
23.30 Х/ф «БИТВА УМОВ» (12+)
2.10 Фигурное катание. Чемпионат России. Трансляция из Санкт-Петербурга (0+)
4.40 Х/ф «НИКОГДА НЕ СДАВАЙСЯ-3» (16+)

САНКТ-ПЕТЕРБУРГ

6.00 Х/ф «САМОУБИЙСТВО» (16+)
8.00 Слово (16+)
8.15 Д/с «Твои весёлые друзья зверята» (6+)
9.25 Телезнайки (6+)
9.35 Х/ф «ЗВЕЗДНЫЕ ТАЛЕРЫ» (6+)
10.45 Итоги недели
11.45 Пора на теннис (6+)
12.15, 15.10, 18.15 Х/ф «АДМИРАЛЪ» (16+)
15.00, 18.00 Новости
21.30 Х/ф «ОБЫКНОВЕННОЕ ЧУДО» (6+)
0.20 Х/ф «ТОТ САМЫЙ МЮНХГАУЗЕН» (12+)
3.10 Х/ф «ЧЕЛОВЕК С ЗОЛОТОЙ РУКОЙ» (16+)
5.20 М/ф «Вовка в тридевятом царстве» (6+)
5.35 М/ф «Малыш и Карлсон» (6+)

ОТР ОБЩЕСТВЕННОЕ ТЕЛЕВИДЕНИЕ РОССИИ

5.35 Дом Э (12+)
6.00, 11.15 Д/с «Рукотворные чудеса света» (12+)
6.30, 14.20 Гамбургский счёт (12+)
7.10 Д/с «Гербы России» (12+)
7.25 Д/ф «Хранители «Небес» (12+)
8.05 От прав к возможностям (12+)
8.30 Фигура речи (12+)
9.15 Х/ф «ЗАПОМНИТЕ, МЕНЯ ЗОВУТ РОГОЗИН!» (12+)
11.40, 18.20 Вспомнить всё (12+)
12.20 Активная среда (12+)
12.30 Служу Отчизне (12+)
13.00, 15.00 Новости
13.05 Х/ф «ДВЕНАДЦАТОЕ ЛЕТО» (12+)
15.05 Х/ф «НЕ БОЙСЯ, Я С ТОБОЙ!» (12+)
17.35 Д/ф «Хлеба и зрелищ!» (12+)
19.00, 22.30 ОТРажение недели
19.40 Культурный обмен с Сергеем Николаевичем (12+)
20.25 Х/ф «КОРОЛЕВ» (12+)
23.10 Д/ф «Вода России: Сила стихии» (12+)
0.00 Д/ф «Эдип в Эпидавре» (12+)
0.30 Д/ф «По следам Русских сказок и легенд. Русалки» (12+)
1.00 Календарь (12+)
1.45 Х/ф «ПОЧТИ СМЕШНАЯ ИСТОРИЯ» (12+)
4.15 Д/ф «Формула Муравленко» (12+)

БАДы распространяют с нарушением закона

Прокуратурой Фрунзенского района Санкт-Петербурга в ходе анализа оперативной обстановки на территории района, прежде всего, характера и способов совершения преступлений корыстно-насильственной и имущественной направленности, были отмечены неоднократные факты совершения действий, имеющих признаки мошенничества, где потерпевшей стороной являются граждане пожилого возраста.

Анализ обстоятельств совершения деяний выявил широкое распространение такого способа совершения преступлений, как распространение биодобавок — БАДов.

Злоумышленники по телефону представляются представителями медицинских учреждений, поликлиник, центров или фармацевтических фирм. Они по телефону проводят диагностику и настойчиво предлагают приобрести посредством курьерской доставки лекарственные средства, которые фактически являются биологически активными добавками.

При этом, граждане вводятся в заблуждение относительно лечебных свойств товара. Зачастую указанные средства приобретаются гражданами за десятки и сотни тысяч рублей. При реализации товара, в целях создания видимости законности действий, могут предоставляться копии сертификатов, товарные чеки.

Действия виновных лиц обладают признаками состава преступления, предусмотренного ст.159 УК РФ (мошенничество).

Берегите данные своих банковских карт

Прокуратурой Фрунзенского района выявлен факт регистрации ряда сообщений о преступлениях и о совершении возможных мошеннических действий в отношении граждан с использованием кредитных карт.

Обстоятельства проводимых проверок свидетельствуют о совершении однотипных действий, что требует акцентирования внимания граждан в целях недопущения аналогичных деяний. В настоящее время по материалам проводится доследственная проверка. Вместе с тем, изложенные ниже обстоятельства затрудняют принятие решения при отсутствии данных, подтверждающих факт обмана.

Так, например, с целью получения путем обмана доступа к банковским картам граждан в мессенджере Viber пользователям рассылают сообщение, что по их банковской карте прошла операция, которую они не совершали.

В сообщении говорится, что по карте прошла покупка на определенную сумму в интернет-магазине, и в целях пресечения несанкционированного снятия денежных средств, необходимо позвонить по номеру, указанному в сообщении.

После того, как гражданин перезванивает по указанному номеру телефона, возможные злоумышленники пытаются обманным путем заполучить данные с карты — обычно требуют назвать фамилию имя и отчество, а также назвать номер (в том числе частично — последние четыре цифры) карты, код CVV2, указанный на обратной стороне карты для идентификации клиента. После этого происходит списание денежных средств с банковского счета гражданина.

В отдельных случаях злоумышленники просят найти ближайший банкомат и далее следовать инструкциям. Как правило, инструкции сводятся к необходимости ввести набор цифр. При получении СМС сообщения просят предоставить сведения по указанному в сообщении коду. При этом, гражданин, как правило, не задумывается, что он фактически совершает перевод денежных средств на иной банковский счет самостоятельно или предоставляет злоумышленникам всю необходимую для этого информацию.

Также злоумышленники могут использовать размещенные гражданами в сети интернет объявления о реализации какого-либо товара. Перезвонив, предлагают оплатить товар с использованием банковской карты, после чего предлагают найти банкомат, а далее происходит аналогичный «инструктаж».

Следует отметить, что не стоит никому называть любые данные своей банковской карты, тем более, по телефону, а также незамедлительно выполнять любые требования неизвестных с использованием данных банковской карты.

Также отмечаем, что банковские учреждения не используют мессенджеры, не требуют предоставить пароли.

В любом случае, необходимо при наличии сомнений обращаться по телефону, указанному на обратной стороне банковской карты.

О совершении подобных действий необходимо обращаться в органы полиции в связи с наличием признаков состава преступления, предусмотренного ст.159 УК РФ.

Прокуратура Фрунзенского района Санкт-Петербурга

О предоставлении госуслуг органами МВД

Перечень государственных услуг, предоставляемых УМВД России по Фрунзенскому району Санкт-Петербурга.

1. Добровольная государственная дактилоскопическая регистрация.

Проводится в дежурной части 5-го отдела полиции УМВД по адресу: Санкт-Петербург, наб. Обводного канала, 48.

Телефоны для справок: 766-11-02, 766-26-61.

Время приема граждан: пн.—пт. — 9.00—18.00; сб., вс. — 9.00—18.00.

2. Справки о наличии (отсутствии) судимости и (или) факта уголовного преследования, либо о прекращении уголовного преследования.

Подача заявлений и выдача готовых справок производится в УМВД России по Фрунзенскому району по адресу: Санкт-Петербург, Расстанная ул., 15, а также в 5-м, 7-м, 12-м, 14-м и 27-м отделах полиции УМВД.

Время приема граждан для подачи заявлений: пн.—пт. — 9.00—21.00; сб., вс. —12.00—18.00.

Выдача справок производится: пн.—чт. — 9.00—13.00 и 14.00—18.00; пт. — 9.00—13.00 и 14.00—17.00.

Телефоны для справок: 766-02-02, 573-62-04.

Подробную информацию вы можете получить на сайте www.gosuslugi.ru, а также на официальном сайте МВД России www.mvd.ru.

УМВД России по Фрунзенскому району

Как не стать жертвой мошенников

• **Вам позвонили/прислали СМС с неизвестного номера с просьбой о помощи близкому человеку**

— Не впадайте в панику, не торопитесь предпринимать действия по инструкциям неизвестных людей.

— Задайте звонящему вопросы личного характера, помогающие отличить близкого вам человека от мошенника.

— Под любым предлогом постарайтесь прервать контакт с собеседником, перезвоните родным и узнайте, всё ли у них в порядке.

• **Вам позвонили/прислали СМС «из банка» с неизвестного номера**

— Не торопитесь следовать инструкциям и отвечать на запрос.

— Не сообщайте персональные данные неизвестным лицам, даже если они представляются сотрудниками банка.

— Проверьте информацию, позвоните в контактный центр банка.

— Незамедлительно обратитесь в правоохранительные органы.

• **Вы заподозрили интернет-продавца в недобросовестности**

— Необходимо оставаться бдительным, не принимать поспешных решений и при первых же подозрениях отказаться от покупки.

— Следует передавать деньги продавцу лично в руки сразу получения товара.

— Никогда не переводите незнакомым лицам деньги в качестве предоплаты.

УМВД России по Фрунзенскому району

Правила безопасности в новогодние праздники

В преддверии праздников управляющая организация ООО «ЖКС №2 Фрунзенского района» напоминает жителям муниципального образования Купчино простые правила безопасности.

• Не открывайте двери незнакомым людям, даже если они представляются работниками служб (ЖКХ, газовой, электроснабжающей и т. д.).

• Обращайте внимание на появление посторонних лиц на чердачных и в подвальных помещениях.

• При обнаружении подозрительных предметов срочно сообщите об этом в органы правопорядка.

• Устанавливайте ёлку на устойчивой подставке. Не используйте для украшения ёлки легковоспламеняющиеся игрушки, вату, бумагу, свечи.

• Не разрешайте детям самостоятельно включать электрические гирлянды.

• Не оставляйте без присмотра включенные электроприборы.

• Не используйте пиротехнику (петарды, салюты, хлопушки, бенгальские огни) в жилых помещениях и вблизи жилых домов.

• Соблюдайте правила пожарной безопасности, не курите и не пользуйтесь открытым огнем в квартирах и на лестничных клетках.

Желаем всем жителям округа счастливого, веселого, безопасного Нового 2018 года и Рождества! Успехов вам, здоровья и счастья!

ООО «ЖКС №2 Фрунзенского района»

В нашем районе — три народные дружины

На территории Фрунзенского района осуществляют свою деятельность три народные дружины: Санкт-Петербургская региональная общественная организация «Добровольная молодежная дружина», «Специализированная дружина по обеспечению безопасности дорожного движения в Санкт-Петербурге» и общественная организация «Народная дружина «ОПЛОТ».

Общая численность — 394 дружинника, которые имеют удостоверения установленного образца.

За 11 месяцев текущего года народные дружинники Фрунзенского района приняли участие в охране общественного порядка при проведении более чем 30 районных и городских культурно-массовых, спортивных мероприятий. С участием народных дружинников за административные правонарушения задержано более 100 человек.

Во взаимодействии с сотрудниками УМВД России по Фрунзенскому району народные дружинники приняли участие в 12 рейдах по проверке аварийных расселенных домов на территории района, а также в проведении 24 рейдов по местам массового пребывания граждан, в основном по территории парков и зон отдыха района.

Набор в народные дружины проводится администрацией Фрунзенского района на постоянной основе. Информацию о работе народной дружины можно получить в отделе по вопросам законности, правопорядка и безопасности районной администрации по адресу: Пражская ул., 46, каб. 207, 576-84-37, mamaeva@tufruns.gov.spb.ru.

Звездопад талантов

В Центре социальной реабилитации инвалидов и детей-инвалидов Фрунзенского района состоялся фестиваль «Звездопад талантов» в рамках Декады инвалидов.

Второй год «Звездопад талантов» проходит в городском формате и объединяет представителей

центров реабилитации инвалидов и детей-инвалидов разных районов Санкт-Петербурга.

На мероприятии присутствовали: заместитель главы районной администрации Анна Чеснокова, начальник отдела социальной защиты населения администрации Татьяна Амосова, директор Центра Евгения Кузьмина, председатель районной общественной организации «Купчино» Всероссийского общества слепых Елена Давыдова, а также представители поликлинического отделения №64.

Открыли концертную программу фестиваля самые маленькие гости Центра – детский танцевальный коллектив школы №104 Фрунзенского района, который представил танец «Млечный путь». С вокальными, танцевальными, театрализованными и поэтическими композициями выступили участники фестиваля, среди которых были представители районной общественной организации «Купчино» Всероссийского общества слепых, реабилитанты Центра социальной реабилитации инвалидов и детей-инвалидов Фрунзенского района.

Спортсмены Фрунзенского района стали призерами чемпионата мира

В конце ноября в городе Боготе, столице Колумбии, состоялся чемпионат мира по джиу-джитсу с участием спортсменов спортивной школы олимпийского резерва №1 Фрунзенского района.

Призовые места заняли:

— Зайнутдин Зайнуков (69 кг) — серебро;

— Гаирбег Ибрагимов (69 кг) — бронза;

— Гусейн Гусейнов (56 кг) — бронза.

Профилактическая операция «Новый год»

В декабре в нашем районе стартовала профилактическая операция «Новый год», — сообщает отдел надзорной деятельности и профилактической работы Фрунзенского района.

Сотрудники отдела надзорной деятельности и профилактической работы Фрунзенского района проводят профилактические осмотры противопожарного состояния объектов, задействованных в проведении новогодних и рождественских праздников.

В случае выявления на объектах грубых нарушений требований пожарной безопасности, создающих угрозу жизни и здоровью людей, сотрудниками государственного пожарного надзора будут приняты все необходимые меры, в том числе и перенос мест проведения праздничных мероприятий на иные объекты, отвечающие требованиям пожарной безопасности. На особый контроль взяты социально-значимые объекты с круглосуточным пребыванием людей, детские оздоровительные лагеря, эксплуатируемые в зимние школьные каникулы, и места проведения праздничных фейерверков.

По материалам официального портала администрации Фрунзенского района Санкт-Петербурга (www.frunznews.ru) и vk.com/frunzr

Вышитые картины приедут из Северной Кореи

0+

15 декабря в Санкт-Петербургском Доме национальностей откроется выставка корейской вышивки.

В экспозиции представлены уникальные картины и фотоработы мастеров Северной Кореи, раскрывающие лаконичную и оригинальную композицию, самобытные приемы ручной вышивки, живость и доступность изображения.

Корейская вышивка — один из известнейших видов национального изобразительного искусства. За более чем тысячелетнюю историю было создано много настоящих шедевров. Существует около 150 способов вышивания, из них около 30 считаются основными.

Выставка работает по будням до 28 декабря с 10.00 до 17.00. Вход свободный. Дом национальностей: Моховая ул., 15.

Презентация книги нобелевского лауреата

16+

14 декабря в 18.30 в Музее Анны Ахматовой в Фонтанном доме состоится презентация книги Чеслава Милоша «На берегу реки» (1994). Этот сборник издается на русском языкке впервые, его представит переводчик Никита Кузнецов.

Стихи, вошедшие в сборник, написаны в переломное для поэта время — после посещения впервые за полвека родной Литвы, заключения второго брака и переезда из США в Краков. Милош подводит итоги своей насыщенной событиями жизни, размышляет о трагической истории XX века, о смысле литературы и искусства, о страдании, бренности, любви, старении, бытии, Боге, смерти и посмертной судьбе человека.

Двуязычное издание позволяет сопоставить предлагаемый переводчиком вариант прочтения стихов с оригиналом. Книга снабжена комментариями, помогающими вписать поэзию Милоша в контекст его биографии.

Музей Анны Ахматовой в Фонтанном доме: Литейный пр., 53.

Лики современного пианизма

14+

В Концертном зале Мариинского театра пройдет XII Международный фестиваль «Лики современного пианизма», который станет беспрецедентным по продолжительности и насыщенности фортепианным марафоном.

На двенадцатом фестивале встретятся пианисты разного творческого опыта и музыкальных традиций, будут широко представлены монографические концерты, продолжат работу проекты «Композитор — пианист» и «Дети — детям».

Откроет фестиваль **14 декабря в 19.00** сольный концерт французского пианиста Люки Дебарга — «открытия» XV Международного конкурса им. П.И. Чайковского, обладателя музыкальной премии ECHO Klassik. В его исполнении прозвучат сочинения Доменико Скарлатти, Фредерика Шопена, Габриэля Форе, Мориса Равеля.

15, 19, 20 и 22 декабря в 17.00 в рамках проекта «Дети — детям» с камерными программами в Зале Прокофьева (Мариинский-2) выступят ученики средней специальной музыкальной школы Санкт-Петербургской консерватории им. Н.А. Римского-Корсакова Анна Валеева и Василий Петренко, ученик лицея искусств «Санкт-Петербург» Антон Самсонов, а также победитель XVII Международного телевизионного конкурса юных музыкантов «Щелкунчик» Сергей Давыдченко.

16 декабря в 16.00 редко звучащие фортепианные концерты Николая Римского-Корсакова, Леоша Яначека, Антона Рубинштейна исполнят Юки Оваскайнен, Константин Шамрай и Павел Райкерус. За пультом симфонического оркестра Мариинского театра — Миша Дамев.

Монографические программы фестиваля будут посвящены юбилеям композиторов, которых Мариинский театр чествует весь 2017 год, — Игорю Стравинскому и Родиону Щедрину.

17 декабря в 19.00 Валерий Гергиев и симфонический оркестр Мариинского театра представят программу «Стравинский-135» при участии пяти солистов: Алексея Володина, Сергея Редькина, Зарины Шиманской, Эдуарда Кипрского, Александра Маслова. Прозвучат: «Свадебка», концерт для фортепиано и духовых инструментов, капричччио для фортепиано с оркестром Игоря Стравинского.

24 декабря в 15.00 в Концертном зале Мариинского театра пройдет концерт к юбилею Родиона Щедрина. За пультом симфонического оркестра Мариинского театра — Валерий Гергиев.

Помимо основной программы, пианисты-участники фестиваля «Лики современного пианизма» подготовили слушателям музыкальный подарок — концерт «На бис!», который состоится **31 декабря в 14.00.**

Концертный зал Мариинского театра: ул. Декабристов, 34.

Судоку

8		1		4				2
			2	7	1			
	2			9			5	
6	5		3				4	
	1				2			
	8				4			6
			9	3	5		7	1
1		9				5		
		5		2	7	6	8	

Шахматы

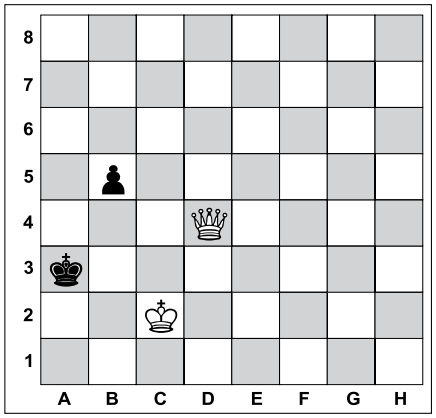

Задача №1. Белые начинают и дают мат в два хода

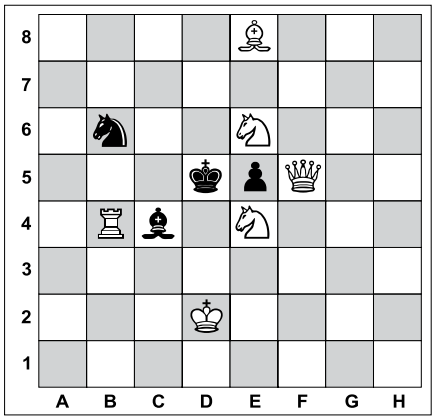

Задача №1. Белые начинают и дают мат в два хода

Наручники от Gucci выставлены на продажу

На платформе по продаже одежды и аксессуаров появились наручники компании Gucci, которые были созданы Томом Фордом в 1998 году для Патриции, жены Маурицио Гуччи. Об этом сообщает HighSnobiety.

Наручники, выполненные вручную из серебра, продаются за 65 тысяч долларов. Форд выслал их Патриции Гуччи после того, как она была осуждена за убийство мужа. В день вынесения приговора они находились на витрине флагманского магазина марки во Флоренции, ряд СМИ тогда назвали такой шаг черным юмором.

Ранее, как сообщает издание, Gucci уже продавали наручники. До этого одна пара была продана в 2009 году аукционным домом Christie's.

Итальянский дом моды Gucci основан в 1921 году модельером Гуччо Гуччи (Guccio Gucci). В настоящее время компания специализируется на выпуске одежды, парфюмерии, аксессуаров и текстиля.

ЛЕНТА.РУ

Ответы

На головоломки, опубликованные в №56 от 7.12.2017

Сканворд

ПО ГОРИЗОНТАЛИ: Бруно. Золовка. Пест. Родство. Крейсер. Било. Отзыв. Треух. Шахта. Канапе. Зов. Уйма. Фраер. Плёс. Явка. Таро. Какаду. Недород. Виги. Эдмон. Аорта. Зерно. Вжик. Щука. Яковлева. Арес.

ПО ВЕРТИКАЛИ: Дробыш. Фиксация. Уезд. Хватка. Скотт. Осётр. Разряд. Вызов. Вече. Вуди. Запой. Укв. Гарде. Соха. Пансион. Ляссе. Нхл. Роща. Рога. Дуэт. Пусто. Давка. Змей. Арам. Жар. Моро. Очи. Чечевица. Один. Кис.

Судоку

5	9	4	1	7	2	6	3	8
7	2	6	3	9	8	5	1	4
8	3	1	6	4	5	9	7	2
9	8	3	4	5	7	1	2	6
6	5	2	9	1	3	4	8	7
4	1	7	2	8	6	3	9	5
1	7	9	8	6	4	2	5	3
2	6	8	5	3	9	7	4	1
3	4	5	7	2	1	8	6	9

Шахматы

Задача №1.

Положение на диаграмме:
Белые: король c3, ферзь g5, ладья e4
Черные: король f2, слон f1, пешка f3

Решение:
1. Ле1! Кр:е1 **2.** Фd2х **1.** ... Cf~ **2.** фg1х
1. ...Cg2 **2.** Фh4х

Задача №2.

Положение на диаграмме:
Белые: король g3, конь c3, слон g2, слон c1
Черные: король g1, ладья e1, пешка e3

Решение:
1. Са3! **1.** ... Ле2 **2.** К:е2х **1.** ... Лd1/Лc1/Лb1/Лa1/Лf1 **2.** Ке2х **1.** ... e2 **2.** Сc5х

Вестник МО «КУПЧИНО» 6+
Регистрационное свидетельство ПИ 2-4852 от 20.11.2000 выдано Территориальным управлением Министерства РФ по делам печати, телерадиовещания и средств массовых коммуникаций по Санкт-Петербургу и Ленинградской области.

Учредитель: Муниципальный Совет внутригородского муниципального образования Санкт-Петербурга муниципальный округ «Купчино».
Адрес редакции: 192212, Будапештская ул., д. 19, корп. 1
Тел. (812) 774-42-87, факс (812) 703-04-10.
Главный редактор Е.В. Фомина.
Издатель: ООО «ПрофИнвест», 198005, СПб, наб. Обводного канала, д. 135, лит. А, пом. 2Н.

Отпечатано в типографии ООО «Типографский комплекс "Девиз"», 195027, Санкт-Петербург, ул. Якорная, д. 10, корп. 2, лит. А, пом. 44.
Тираж 11 000 экз. Распространяется бесплатно.
Номер подписан в печать 12.12.2017.
Время подписания по графику – 21.00, фактическое время подписания – 21.00.
№57. Дата выхода – 14.12.2017. Заказ №ТД-7645

Гороскоп с 18 по 24 декабря

ОВЕН
Любые вопросы в семье рекомендуется решать только сообща. Если остаются какие-то недосказанности, то разобраться с ними можно в совместной поездке и даже на каком-либо торжественном мероприятии. Во второй половине недели, возможно, придется переключиться на урегулирование карьерных и финансовых вопросов. При этом воздержитесь от личных инициатив.

ТЕЛЕЦ
Прямо с понедельника неплохо было бы уделить особое внимание своему здоровью. Хорошее время для того, чтобы покончить с вредными привычками. Во второй половине недели вы почувствуете прилив сил и оптимизма. Однако будьте бдительны — старайтесь не общаться с сомнительными людьми, это может негативно отразиться на вашей репутации.

БЛИЗНЕЦЫ
Постарайтесь внимательно относиться к инициативам, исходящим от любимого человека — чаще общайтесь друг с другом и проявляйте гибкость. Это поможет легче преодолеть трудности. Вторая половина недели потребует готовности действовать быстро, оперативно — вы можете оказаться в ситуации, когда будет мало времени на обдумывание.

РАК
В начале недели рекомендуется провести генеральную уборку в квартире, выбросить всё лишнее и ненужное. Во второй половине недели великолепно будут складываться отношения с друзьями. Вы будете ощущать реальную поддержку с их стороны. А вот общение с начальством и официальными органами сократите до минимума.

ЛЕВ
В первой половине недели, скорее всего, вы будете испытывать творческий подъем. Это замечательное время для романтических знакомств. Вторую половину недели используйте для урегулирования текущих практических вопросов и наведения порядка в делах как на работе, так и дома. Энергии и желания у вас будет достаточно для выполнения всех поставленных задач.

ДЕВА
Не забывайте о старших родственниках, родителях — позаботьтесь о них, поинтересуйтесь, не нужна ли им ваша помощь. Если нужно, не жалейте для этого ни времени, ни сил. Сделайте какой-нибудь приятный сюрприз своему любимому человеку. Будьте на этой неделе внимательнее, деликатнее и терпимее в интимных отношениях.

ВЕСЫ
Вас ожидает интенсивное общение — будет много просьб оказать помощь знакомым или соседям. Это, конечно, не вполне ваши дела, но, занимаясь ими, вы, тем не менее, приобретете полезный опыт и расширите свой круг общения, а также наработаете положительный потенциал, который вернется к вам через добро от других людей.

СКОРПИОН
Финансовое положение может заметно улучшиться. Используйте новые финансовые ресурсы, чтобы сделать условия проживания более комфортными и уютными — это поможет улучшить психологический климат в семье. Не взваливайте на себя много работы. Это может негативно отразиться на вашем здоровье — берегите нервную систему.

СТРЕЛЕЦ
Советуем держать свои дела под личным контролем. Многое в их решении будет зависеть от вашей инициативы и энергии, ведь сейчас вы почти свободны от внешних влияний и ограничений и можете сами формировать события. Если какие-то вопросы не вполне для вас понятны, не стесняйтесь спросить совета у знающих людей: вам обязательно помогут.

КОЗЕРОГ
Попробуйте в первой половине недели найти время для отдыха — так вы сможете сосредоточиться, обрести важное внутреннее равновесие. Набирайтесь сил, они вам понадобятся во второй половине недели. С четверга — хорошее время для любых начинаний и творческих планов. Сделайте что-нибудь приятное тем людям, которых любите.

ВОДОЛЕЙ
Всеми мыслями вы будете устремлены в будущее. Вы почувствуете усиление дара предвидения, и некоторые события вам удастся предугадать. Так что, используйте эти дни для планирования своей жизни. Также это хорошее время для расширения круга общения и личностного развития. Во второй половине недели постарайтесь отдохнуть в семейном кругу.

РЫБЫ
Вы сможете добиться желаемых целей, если будете действовать настойчиво и последовательно. Если решение каких-то вопросов зависит от друзей и родственников, смело обращайтесь к ним за содействием: они вряд ли откажут. Во второй половине недели в круг вашего общения войдут новые люди, которые впоследствии станут вашими единомышленниками.

Готовим праздничное меню заранее

При подготовке к новогодним и рождественским праздникам очень важно заранее спланировать приготовление блюд и выбрать те, что можно сделать за день, два, а то и три до праздника. К таким блюдам, безусловно, можно отнести некоторые десерты, которые могут храниться в холодильнике очень долго, хоть неделю. Например, мороженое или сорбет. Сегодня речь пойдет именно о сорбете, который коротко можно обозначить как мороженое без добавления жиров.

Такой освежающий десерт прекрасно подойдет для праздничного стола, на котором, как правило, и без десерта хватает довольно жирных и сытных блюд.

Для приготовления этого десерта нужно минимум ингредиентов. К тому же его совсем не сложно готовить, даже если у вас нет машинки для мороженого.

Во всяком случае, наши предки при приготовлении сорбета обходились без всяких гаджетов. А значит, получится и у вас.

Клюквенный сорбет новогодний

Вам понадобится

- Клюква — 1 кг.
- Сахар — 400 г.
- Вода — 500 мл.

Приготовление

Положите ягоды в кастрюлю, добавьте сахар, залейте воду, доведите до кипения, уменьшите огонь до небольшого и томите минут 15—20, помешивая. Очень важно, чтобы ваш будущий десерт не пригорел.

Затем оставьте ненадолго и тщательно измельчите в блендере. Можно использовать и погружной блендер, и измельчитель.

После процедите сорбет через сито, переложите в контейнер с плотной крышкой, дайте полностью остыть и уберите в морозильник.

Через 30 минут нужно достать контейнер, тщательно перемешать сорбет вилкой или еще раз взбить миксером (что предпочтительнее), чтобы разрушить крупные кристаллы льда

Эту процедуру нужно будет повторить еще как минимум трижды с интервалом в час. Затем можно убрать в морозилку дожидаться праздника.

Подавайте сорбет в креманках, как мороженое.

Когда будете готовить первый раз, обязательно попробуйте сорбет перед тем, как измельчать фруктовый сироп. Ведь сахар бывает разной сладости, да и у вас могут быть те или иные предпочтения. Если масса покажется вам очень уж сладкой, добавьте чуточку лимонного сока.

СОРБЕТ И ШЕРБЕТ — НЕМНОГО ИСТОРИИ

• Шербетом называют в арабских странах густой десерт из уваренных фруктов с орехами, шоколадом, пряностями, соками или прохладительный сладкий напиток.

• Придя во французскую кулинарию, трансформировалось и слово, и само лакомство. Его стали называть сорбе или сорбет.

• Иногда сорбет замораживают не полностью и употребляют его в качестве холодного напитка (на Востоке его и сегодня называют не сорбет, а шербет или щербет). В этом случае его часто подают между сменой блюд, поскольку сорбет улучшает переваривание пищи. Полностью замороженный сорбет служит десертом и подается, как и мороженое, в креманках.

• Предположительно, во Францию это блюдо пришло из Италии во времена правления Генриха II, взявшего в жены итальянку Екатерину Медичи.

• В европейских странах напиток подавали только во время празднований, в то время как в Турции и Египте шербет пили часто в качестве освежающего напитка на основе фруктового сока.

• В XVII веке французский сорбе представлял собой напиток из воды, сахара и лимона. Лишь в XIX веке под названием сорбе стали подавать полузамороженный десерт, в который часто добавляли алкоголь, но его по-прежнему, скорее, пили небольшими глотками, чем ели при помощи ложки.

Найди на картинке 20 слов на букву «С»

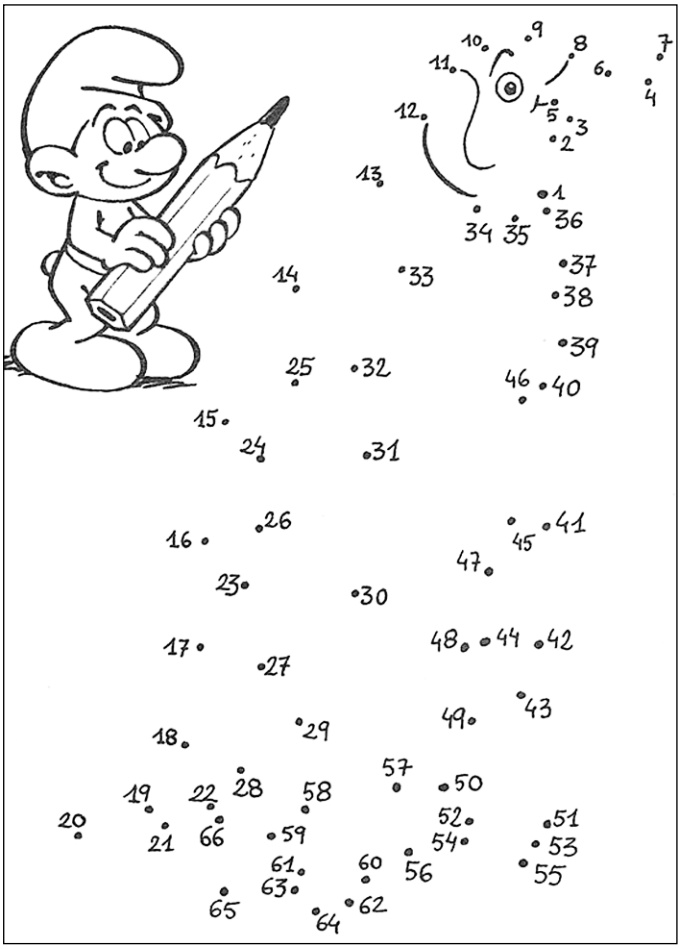

Соедини точки по порядку, раскрась получившуюся картинку

На какие цифры похожи эти предметы? Найди и запиши их по порядку

Спортивные автогонки
Сан, о котором мечтает монах
Певец по имени Элвис
ЧП в горах
Косогор, пологий склон
Город на Ангаре
"Мама" Пуаро
Головоломка от художника
Его прячут под чадрой
Словесный шаблон (газетн.)
Неприступный утёс
Хоккеист ... Буре
Вороний счетовод
Валюта из Вильнюса
Доклад младшего по званию
Волшебная палица мага
Запросто общается с духами умерших
Там находится Кызыл
Обычай, выработанный веками
Тот, кто сидит напротив
Рисунок, сделанный морозом
Сказка народов Севера
Вещица, хранящая от несчастий
Дитя для тяти
Ломаная линия удачи
И "козелок", и "буханка"
Главный мулла в мечети
Вид халцедона
Эмиграция евреев из Египта
Вечеринка "с прононсом"
Густая часть супа
Квадрат, сжатый по диагонали
1
Муж Анны Ахматовой
Большой красивый попугай
Младший брат ресторана
Прут для битья
Кошкино слово
Многоместная конная карета
Певчая птица
Пустыня в Азии
Деформированное состояние бруса
Американские сигареты
В нём живёт "моя отрада"
Десятичный налог у мусульман
Медвежонок на льдине
"Уступчивый" водопад
Место жилья нелюдима
Бородатый подземный карлик
"Анфас" луны устами поэта
Союз (книжн.)
2
Занятие студентов и школьников
Любитель жидкости